朝鮮日報

二十八日夕刊四面
發行人 申錫雨 編輯人 安在鴻 印刷人 金炯元
京城府堅志洞三二番地 發行所 朝鮮日報社
代表番號 光化門 二三〇〇番

世界週史

獨逸의不安 ◇

이번選擧에 一躍百七名의議員을가진「히토러」氏의引率하는國粹社會黨은 七十六名의議席을가지게된 極左派인共產黨과의對立으로 獨逸의政情에어떠한 不安氣分을가저온것인데 과연 獨逸將校의 國憲紊亂事件이公判에붓게되엇다「아돌뜨·히토러」氏 公判廷에서의證言으로 一旦國粹黨이 勝利를어드면 一九一八年十一月의獨逸革命및大戰亂休戰의「犯罪人」은 新設될「國家審判所」에서定罪할것이오 彈壓的으로일즉獨逸에게課한 條約을 破棄하고「우리들의革命」을 斷行할것이라고揚言하엿다 이揚言은伯林과「프랑폴트」의 株式市場에一大恐慌을닐으키는 反響을주엇는데 그警務當局은 그러한揚言은一笑에부치는처하나 戰敗後의獨逸國民의 煩悶의一面相을볼것이오 中產階級이沒落되는그의國情은 더욱安定을일는것이 注目된다

日政局은小康 ◇

『제네바』에열린 國際聯盟總會를契機로 佛伊兩國間의 海軍交涉은補助艦에잇서 伊太利는佛國側에承認하나 佛國은二十萬總噸數十一萬톤外지의優勢를 佛國의優勢가아니고서는 섭섭이 아니된다고되를어서 十一月三日에召集될터이라는 軍縮準備委員會外지도 엇대하면딸이못겟다는데 佛首相『부리앙』君의부지런히서드는 歐洲聯盟案은 타버는이가 만치도안흔양하여서 거의히지부지한 모양이다 佛、伊의頓頓으로 倫敦條約에外지도 影響이업지는아니한데 이條約問題로 무던히성가시게지내든 日本의濱口內閣은 樞府側이 完全屈服된오늘날에 또다시머리압흔일도 업슬법하나 五億二千萬圓의 軍縮剩餘財源으로 海軍國防補充을計劃한다는것이 海軍側과 財政當局側의 숭강이로되어잇고 陸軍側에서는 陸軍軍縮即行論가튼것은 애당초그만두어달라고 國防充實論을 내세우고잇다 이것은 豫算編成難을말함이나 모처럼樞府도엇거논판이라 當面을엇재어갈수는잇슬것이다

◇

當局者 婦人公民權案提出을 決定한 內務省은 衆議院議員選擧權을 男女불문하고 二十歲에外지 低下식히어 一種의選擧權의 大擴張을할것과 이제外지市町村議員의손에 間接選擧로되든市町村長도 人民의直接選擧로곤치기로하겟다고한다 아마二百七十人의多數를擁한現內閣으로서는 이것을通過식히기는 어렵지안흘것이다 解消問題로 별안간에 왁자짓걸하든 日本의無產黨은 이즘에는 다수굿하고잇다

北中果然混亂 ◇

요사이에印度는 極度의彈壓으로도 反英運動도한손억긴形便인데 二十二日孟買來電은 八月一日以來 英官憲에게逮捕投獄된 印度國民會議派의 女流鬪士에게 아모特殊한同情도업시 우악스런處刑을斷行함을報하야 十九歲의處女에外지도三個月의禁錮刑을매엇다한다 그後의消息는아조아득하다 同二十三日中國의南方에서는 賀龍의共產軍이 洞庭湖의北方 長江의一要地인監利를占領하야 저우이氣勢를도드는데 張學良의平津出兵以來 더욱混亂해진北中國의形勢는 果然漸大그序幕이벌어지고잇다 閻錫山의三舍를退한것이 汪氏의北方政府計劃에는 登場夫婦의짓인것이明白한데 가장地位가困難한 馮玉祥은 거의不可能할줄로觀測되는 玉碎라도期하는 最後의決死戰을하는가보아서 歸順을勸告하고잇든 蔣介石軍이 平漢線方面에서 아즉도豫期한勝捷을거두지못하고 蔣軍反擊되는消息조차잇다 ◇

閻錫山이 山西에退嬰할에臨하야 張學良으로 平津河北一擁을 掌握케하는것은 물이어便宜한더입으로 그동사이에一脈相通함이잇슬것은 必然의일이엇섯다 이제閻은山西에돌려가 그本據를수처우면서 死戰하려는 馮玉祥軍에게 武器彈藥만은 熱心으로대여주어 슬그머니漁人의功을한목어드려고하는것이 依然老獪한솜씨인데 張學良은 벌서부터 막우서들르는것은 좀 不利한려움듯하나 十二萬의大兵을 關內에보내고도 北平에서는新募兵을모와 이왕에 공명어진天下이니아무가간두차여도 관계한라는셈인지 아죽도 速斷은멀르나! 다만張學良이 吳志를淸算할것은처음부터明白하엿섯다 ◇

南京政府는 譚延闓氏죽은뒤에 大改造說을傳하고 英國과의租界回收 第中正式會議의開催等으로 무던한活氣를보이기는하나 所謂天下淘淘 아즉安定을보지못하는 列國諸式의局面을보이고잇다 이러한中國에向하야 燥急하게破壞 陸軍을行하야 僑留同胞에게不慮의災厄을미츠게하는 一部사람들의行動이종政治的으로思慮不及함을 걱정하게하는 바이다(九月二十八日午後一時記)

奉天의消極態度로 中國時局暗雲低迷

中央擁護도表示치안코 山西軍과交戰도안어

【北平廿七日發】 奉天側의平津出兵은南京側의期待와全然反對의現象을呈하야 時局은暗雲低迷의形勢로되얏다 即

一、奉天派內部에山西派와絕對로兵火를交接치아니할方針이確立된것

一、平津의軍政機關을南京側에引渡치아니하고 一切奉天側의手中에接收할것

一、奉天軍의平津進出後한낫의中央擁護도表示치아니한것

一、山西軍과의警備境界地點은兩軍이圓滿하게往來하는것

一、黨部의活動을嚴禁하고天津에서市黨部接收를비롯하야 黨員을逮捕한것

等의事實에依하야奉天派는時局의表面에暴露되고또그中心에進出한것이明白함으로今後의活動은一層重要性을띄게되얏다

下野通告는 閻의最後悲鳴

南方側의觀測

【南京廿七日發】 閻錫山氏의廿六日附下野勸告通電은本日當地에達하얏는데胡漢民氏等中央要人은此를閻錫山氏의最後의悲鳴이라하야中央은旣定方針을變更치아니하고反中央軍閥에對하야는武力討伐을繼續하기를言明하고國民會議開催는訓政時期六年終了後가아니면問題되지안는다고强硬한態度를表示하고잇다

閻氏眞意를 奉天에電命 蔣氏로부터

【南京廿七日發】 蔣介石氏는閻氏의二十六日附通電을受取하자直時在奉天의南方代表에게學良과會見하고奉天側의眞意가何處에잇는가를알도록電命하얏다

天津海關接收 引繼를完了

【奉天廿七日發】 天津海關長『신푸손』氏는本日午後에張學良氏와會見하고閻錫山氏의命에依하야天津海關을東北側에引渡하겟다는것을傳하얏다此에對하야學良氏는天津海關接收問題에諒解하야는이미中央과東北間에가成立되어잇서東北은近近韓麟生을海關長에任命하야赴任케하겟다는것을回答하얏슴으로『신푸손』氏는今夜八時半에奉天發北寧線으로歸津하얏다

一切感情을抛棄하고 下野外遊하자고通告

軍事는張學良氏에게 政治는國民會議에 閻氏가蔣氏에提議

【天津廿七日發】 閻錫山氏는廿六日附로蔣介石氏에게和平解決과救國救民을爲하야此際에一切의感情을抛棄하고함께下野外遊하야目前의軍事는張學良氏에게一任하고政治는國民會議를召集하야根本解決을計劃하라는打電을發하얏다

日英直通 無電開通

近將來에實現

【東京電】 日英米三國首相大統領의軍縮紀念放送을行하게되는때에이것과는別個로日英間直通의無線電話의計劃이잇다이것도先者日獨間無線電話에成功한遞信省에서本月一日부터五日間及同十五日부터五日間愛知縣檢見川送信所에서英國郵政廳에四千『와트』의短波를送信한바英國側에서는聽取치못하얏스나英國에서는此試驗에成功하기爲하야六週間以內에日本向指向性『안테나』를裝置하고十一月末頃에送受信試驗을行하게되얏다는入電이七日遞信省에잇섯다遞信省에서는迅速此에應하게되야先者英國郵政廳을訪問한稻田工務局長의近日歸朝를마처檢見川岩槻兩送受信所의準備에着手할터인바日英間直通電話開通도最近將來에行하게되리라한다

兩國이相讓한 伊佛軍縮案

艦種의實際的均整要求

【倫敦二十七日發】 本日『타임스』紙가『제네바』特電으로서揭載한바에依하면『헨다—손』氏는佛伊海軍交涉에關하야昨日『셰리—』氏及伊代表『사로아』氏와會見하고佛伊兩國이最大限의讓步를하얏다고하는바『헨다—손』氏는佛伊交涉이一向進捗치못하는것은失望不堪이다라고말하엿다고傳한다

【巴里二十七日發】 二十七日의『쿠—르·누—베르』紙所報에依하면伊太利는今回最後的提案으로서潛水艦을除한全艦種의佛、伊、實際的均整을要求하고潛水艦에對하야는佛國의七萬七千噸에對하야五萬二千噸을要求하야幾分讓步하얏다

米國禁酒法 緩和案可決

共和黨大會에서

【오버나廿六日發】 紐育州共和黨大會는本日左와如한禁酒緩和建議案을可決하얏다

一、米國合衆國憲法十八條를修正하야禁酒項目을廢止하고以前과如히各州에禁酒統制를一任할것

一、但酒場開業은絕對禁止할것此案의精神은酒場과喫茶店에서의賣酒를禁止하나家庭에서飲酒하는것은多少融通하라는것이다

關內出兵으로 張氏의第一目的達成

軍備配置完了後에 徐徐第二手段着手

【奉天二十八日發】 張學良氏는關內出兵에依하야自派의勢力을擴大하고閻錫山氏의孤勢力을保存케하얏슴으로出兵의第一目的은達成하얏다하야第二의方策에對하야張作相、萬福麟、湯玉麟氏等東北派幹部와協議中이다即中央은馮氏를和平統一의禍根이라하고馮氏는蔣介石氏를專制暴虐의徒라하야張學良氏의和平通電에應치아니함으로이以上의積極的武力調停은徒勞無功이라하야關內出兵에依하야擴張된平津河北의地盤을整理하야自派勢力을扶植하기를第一義로하고잇는模樣인데十月十日의雙十節에는奉天城外의北大營에서大大的閱兵式을行하야奉天軍의偉力을表示한後第二의通電을發하야關司令就任과平津出等의第二의手段을取할方針이다籌總하고現在王樹常의第二軍이天津及津浦線方面에輸送中인데關福坤의第三軍이山海關에서平奉線에移動을終了하고豫定의配備가完了되옴을기다려大許議를하리라고한다右通電內容은全然豫測키難하나蔣、閻、馮、李四巨頭의進退에關할것은各方面의一致한觀測이다

英外相周旋으로 交涉再開

【제네바一日廿六日發】『헨다—손』英外相은二十六日夜『쇡—슨』佛外相及『사로아』伊代表를訪問하고各各懇談한結果佛伊兩方에서若干式의讓步點을發見하기에成功하얏다한다 佛伊海軍交涉은近近再開될터이다

國民政府 經濟會議 十月末開催

【東京電】 某處着電에依하면中國國民政府第二次經濟會議는來十月末開催하고內外債整理、幣制統一、產業發展、銀價對策을協議하겟다고

張氏北方과通하야 武力調停은全無

中央要人의觀測

【南京廿七日發】 中央側各要人을歷訪하고其말을綜合하면蔣氏와學良氏의關係는目下圓滿한바學良氏가北方과氣脈을通하야武力調停에出하기는萬無할것이라고信하고잇스나學良氏의態度에는當初부터嚴重한監視를하야萬一山西側을援助하야中央軍의武力討伐을阻止한다면相當한對抗策을講究할準備를하고잇다

奉軍第二軍 津浦線에進出

後續部隊가續續輸送

【天津二十七日發】 奉天第二軍의先頭部隊三列車는昨夕當地에到着하야直時津浦線으로向하얏나또後續部隊도續續輸送中인바『바』日王樹常氏의到着을기다려奉軍第一期動員計劃은完了되리라한다

釐金稅撤廢 譚氏死去로延期

【上海二十八日發】 國民政府는來十月十日新稅率을公布하겟스나此와共히實施를期待하고잇는釐金稅의撤廢는釐者財政部長宋子文氏가非公式으로漏洩지킨것으로보드라도延期는難免이어라고보이고잇섯스나今回釐金委員會主席李厚祺氏는軍事의終熄치아니한것과譚延闓氏死去에依하야延期할議를發表하얏다

王氏政府首席 干氏는司令에 政府令으로

【南京二十七日發】 本日國民政府令으로서王樹常氏를河北省政府委員兼首席에干學忠氏를京平津警備司令에任命하고即日發表하엿다

『샴』新政府를 日本近近承認

【東京電】 過般의革命後새로成立된『샴리에아』新政府는去十三日付로日本公使에게成立을通告하고親交를希望하야왓슴으로政府는近近同新政府를正式으로承認할터이다

中國軍閥의將來【六】

上海에서 韓哲生

그런데前者는 그混戰의蔓延引長中에서 한거름이라도能亡의길을거러가는것이오 後者는方興未艾의形勢로 全國에普遍되여가는것이다 前者에對하야는說明을더할것업거니와 後者의形勢가엇더케發展되여가는가를살펴볼必要가잇는데 그들은今年五月中에全國쏘베트區域代表大會가開幕되여 土地法勞働法等十大政綱을決議하고 全國쏘베트政權의建設에對하야날마다具體化하여가며 오는十一月七日을期하야 쏘베트全國大會를開催하려고 가장밧부게準備를進行하는中이라한다

× ×

그리하는한편에 共產軍의勢力은 最短期內에湘鄂贛(湖南湖北江西)三省中 一省或은全部를占領하게되리라는一般的推測이强하게되는데 북아서『反對軍閥混戰』『擁護쏘베트政權』의口號는全國을風動하며民衆的鬪爭이刻刻으로激烈化하는데 그鬪爭의總形勢는 네개아래와가티갈려보게되엇다

一、都市工人의政治罷工이니 이것은 上海를中心으로하고武漢、青島、廣東等全國大都市에서 모다政治的色彩를가지고아러나는罷工運動이 兩從來에叢生崔長하는것은 武裝暴動의길로드러갈前提로 나타나는現象이오

二、地方的農民暴動이니 이것은 이미廣東、廣西、湖南、湖北、福建、江西、安徽、浙江、江蘇四川等各省에普遍的으로이러나는데 그이러나는곳마다 쏘베트가組織되고 적어도그影響이深印되어가는것이오

三、軍閥軍隊의倒戈運動이니 이것은 共產軍과接觸되면接觸될수록赤色微菌에感染되어 적으면一連、크면一團식이長官을죽이고도라서는일이種種잇서커번 彭德懷軍隊가兵不血刃하고長沙를占領하엿든것도 何鍵의部下가赤軍의口號를 接受하야自動的으로暴動한것이重要한原因인데 이러한現狀이漸漸頻發하여가는것이오

四、學生層의 奮起活動이니 그들은 五四 五州 三一八運動에서 그豐富한革命性을偉大하게發揮하엿고 軍閥混戰의延長、擴大、普遍中에서 自由의渴望은 暴力行動도사양치안케되엇다 그리하야 上海、南京、北京가튼데 特히大學生들이學校當局을毆打한다 國民黨部를破碎한다 이러한直接行動이잇는外 罷課、示威、또는工人、兵士、農民의暴動을直接間接으로煽動하고잇는것이다

× ×

이와가티『反對軍閥混戰』『擁護쏘베트政權』의鬪爭的總形勢는 그것이口頭로가아니라 行動으로써이며 어느一部分의力量만으로가아니라 各種力量의配合으로써이며 一二省區에限한것이아니라 全國的範圍로布置되는것이니 이와가티高漲되여오는民衆革命의大浪潮머리에軍閥의運命은決定的으로喪鐘을부르게될것이다 軍閥그들도이러한大勢를모르는것은아닐것이다알기때문에恐怖가甚하고恐怖에매虐殺을더하고 虐殺의힘이不足하매 더욱이帝國主義압해恩援을求하게되엇다 거번長沙暴動에外國軍艦七隻의힘을빌려온것은勿論이오 그後公公然하게各國公使에게訴狀을올리엿스니 그것은卽「共匪의禍는당만中國에限한問題가아니라 世界問題인故로 各國은共同하야이것을防禦할것이올시다」라는것이다

이러한訴狀을바든先生들은『省訴具悉、訴請依施』라는批題下에驅逐艦巡洋艦은 長江이빽빽하게치미럿고 沿江一帶를視察하고歸途에登한某少將은 各國軍艦에依하야 武漢의防備는充分하다고 豪言하엿다 아닌게아니라列强의 恩援이업스면 湘鄂贛三省이 벌서엇지되엿슬지모를 것이事實이니 中國軍閥에 對한列强의 助力이야말로急症에注射針보다도 效力이세른것이다 그러나霜雪에摧殘되엿든萬類의 生命이春風에다시發芽되여紅綠이 綻放하는데는막어낼재조가업는것이니生의偉力이란그러한것이다 四億萬民衆이生을 要求하고蘇甦하는데야帝國主義는 어지할것이라 帝國主義本體問題에이르러서는여긔에 評論할자를이업거니와그들의 總形勢가 崩潰의途程에다큰바질을하고잇는것이니 中國은오직中國民衆의中國인것을보게될날이 멀지안흔將來일것이다(完)

六十餘頁의浩瀚한 條約審查報告書

參考資料提示拒絕도 微溫的으로記入하얏슬뿐

【東京電】 倫敦條約案에關한樞府審查委員會의報告書는廿七日午後各顧問官濱口首相以下各國務大臣에게送達한바右報告書는六十頁에亙한浩瀚한것인바그結語는左와如하다

要컨대審查委員會가審查上必要한參考資料로서 그提示를要求함에對하야政府는그大半을拒絕한結果는審查進行上幾多의困難을招來한것은委員會로서遺憾으로생각하는바이다그러나濱口首相은國防補充에對하야는銳意努力하야國防의安固를期하겟다고陳述하고國民負擔輕減에對하야도倫敦會議參加의最大目的으로서그實現을期하야民力을涵養하겟다고言明한故로審查委員會는濱口首相의言質을信賴하고本條約은全會一致로서批准할것이라고決議한것이다

005435

第二次通電催促 時局急轉展開乎

張學良氏에게

【北平二十七日發】 閻錫山氏의蔣介石氏에對한『互相下野하야外遊하자』는通電은大要蔣氏自身이듯지아니할터인바張學良氏의第二次通電發布를促進하야時局의急展開를보게되지아니할가하는觀測이잇다

恩給法改正案 來議會에提出 民政少壯派가

【東京電】 民政黨少壯代議士間에는恩給法의改正을斷行하야所謂恩給亡國의弊害를除하라는것을提議하야來議會에恩給法改正을提出할方針을協議中인바改正主張의要點은改正을旣往에遡上하기는至難함으로將來에實行을기달려

一、恩給支給勢力의發生에對하야一定의休止期間을設하고例하면三十歲로서恩給權을生한者는十五年休止하야四十五歲부터支給할것

二、病氣其他特別한援助를要하는境遇는臨時로支給할것

三、恩給을受하기까지에이르지못하고休止期間에死亡한者는一時賜金을支給할것

이라는것인데現在의恩給總額一億四千萬圓中最後에는四千萬圓程度를減하야結局一億圓程度에總額을防止하라는것인데來月五日有志代議士會를開하고太綱을決定할터이다

軍縮乎軍擴乎?

補充案의將來如何

【東京電】 倫敦條約의結果條約有効期間中에엇마나한軍費의削減이될는지는目下立案中인新補充計劃의大小如何에依하야決定될것인바來年度豫算에는旣定計劃의關係上全然軍縮의效果는볼수업슬뿐아니라來年度豫算에는旣定計劃年度割로하야新補充計劃의初年度分이幾分머리를내밀게될터인故로新舊二補充計劃이重疊하야本年度實行豫算總額二億四千二百九十三萬圓을突破할處慮가잇다即大藏省에提出中인海軍豫算의內容은五年度豫算總額二億六千二百萬圓과當然增加의一千五百萬圓과今回의新規要求三千萬圓을合하고 此에서當然減少의三千五百萬圓을差引하고新規補充計劃初年度分을加한것이六年度豫算總額이다 그中에新規要求는大藏省의査定에依하야削減을加할터이나그中에新艦船維持費一千五百萬圓新航空機維持費六十萬圓이包含되어잇슴으로海軍으로서는最少限度一千五六百萬圓의新規要求는必要하다고하고잇슴으로此等一切를差引하고新規補充計劃의初年度分의極少數를加하드라도本年度實行豫算은超過하게된다 海軍豫算의內容은右와如히되어잇슴으로來年度豫算에는旣定計劃의關係上軍縮條約의效果는出現치못하고效果의出現은旣定計劃完了의七年度以降이고그額數가어느程度일는지는新補充計劃의內容에依하야決定될터이다

民選革正會서 選擧規定決議

二十七日民政本部에서

【東京電】 民政黨은二十七日午後二時半本部에서選擧革正委員會를開하고大體左의意見에一致되어同四時三十分에散會하얏다

一、官吏의身分保證을爲한休職委員會의設置(職首할에는反對할지라도法律命令으로行政官의地位를保證할計畫은選擧干涉防止上弊害가多함)

一、選擧權年齡低下(選擧權은滿二十歲被選擧權은滿三十歲를適當하다함)

一、有權者의名簿登錄期間의短縮(六個月로短縮하고名簿登錄後轉居할때에는舊簿記載의投票所에서投票하도록改正함이適當함)

一、不在投票의範圍擴張(贊成)

一、婦人參政權(于先公民權만을與함이適當함)

一、欠格條項(破產者及受給者를削除함)

明年度以後의 繼續費를節約 十億圓程度로

【東京電】 明年度以降의財政計劃의繼續費總額은十二億三千九百萬圓의巨額에達하는바그內容은大部分物件費로써모다物價騰貴時代에編成豫想한것인데現在의物價에比하야顯著히高率인故로大藏省에서는明年度豫算編成에當하야斷然繼續費全部에大改訂을加하야總額에서一億五千萬圓內外의減額을行하고또震災復舊費其他를相當한成績範圍에서中止하고其他費目은繼續年度의延長을行할方針을決定하야總額은十一億圓程度로할터이더라

國防計劃의問題

負擔輕減도必要하나 谷口軍令部長의言明

【東京電】 條約兵力量에基한新補充計劃에對하야財部海相이政府에對하야如何한態度를取할는지大端히注目되는바이에對하야二十七日谷口軍令部長은左와如히言明하엿다

岡田、加藤、安保各大將의來訪을받은것은三氏가다補充計劃의內容을聞하려온것인바計劃案은一兩日中에大藏省에廻付하기로될터인데우리들은國民의一人으로서負擔輕減을考慮하지안는것은아니나國防을輕視하는것은行치안는다政府와우리가誠意를가지고行하면同一한結論에達할것이라고생각한다우리들도理由가잇는데外지는政府의말을들을터이다

海軍補充案 部長과協議

三軍事參議官이

【東京電】 海軍補充計劃案은省部協議도마치고大藏省에財源交涉中인바岡田、加藤、安保三軍事參議官은廿七日午前十時頃海軍省을訪問하엿는데岡田大將은財部海相、谷口軍令部長에加藤安保兩大將은谷口部長을會見하고各各約一時間동안計劃案의內容에對하야協議하엿다

開城咸興의 新府制施行

準備를促進

開城及咸興의府制施行에伴한準備는其道內務部에서着着進行中인데十月一日新府尹任命과同時에諸般引繼를行할터인바特히豫算에關하야는九月三十日限面豫算이消滅됨으로新府尹은新府協議會의成立을기다리지아니하고大體舊面豫算의範圍內에서專行하게되엿다또咸興開城兩府에서는十月一日府制施行記念으로서他日協議會를定하야祀念祝賀會를擧行하게되바當日은開廳式을行할뿐이다

八面鋒

○ 三舍를避하야、石家莊은커에업드린閻錫山君

○ 軍事는張學良에게맛기고、가리外遊하자고、蔣介石君에게通電

○ 이군들은主席노릇과、下野劇으로、人民의피를다자칠배人심인가?

○ 言必稱救國救民하나、그國民도딸자는사납지안타고는할수업서

○ 五百萬圓의經費를들여、朝鮮米調節한다는案에

○ 農林省은깜작놀나、反對努力을하고잇다

○ 제압헤붓는利害에는、넘우쌀쌀는만하군

本報押收

二十八日附本紙三千四百九十七號는記事中當局에忌諱된바잇서押收를當하엿삽기로該記事를削除하고號外로發行配付하얏삽기玆謹告하나이다

朝鮮日報社

秋冬物各種 小倉洋服地 見本帖無代進呈 大阪市東區谷町二丁目電停前 木下織布合資會社

金一루·首卷卸 大阪市東區北久太郎町四丁目心齋橋筋 蝶票洋傘問屋 橫田商店 店章申込 型錄送呈

大阪着은 [illegible] 屋 大

秋季學生募集 學費低廉 規則書는二錢切手要次第進呈 京城府昌成洞二五總督府(右便) 普光自動車學院 告 好評과成績이良好・成功의短期는本院의特色・從前受驗에對하야十七八名合格者를出한位 本院實習場은總督府後園에設置

公認 咸興自動車實習所學生募集 設備完全、學費低廉、實習充分、免許엇기外지責任教授 隨時無試驗入學許可、學則請求次第無代送付함 咸興本町二丁目一五六番地 咸興自動車實習所 白

農村으로부터 高利業者를驅逐하라

秋收期를압두고덤비는魔手! 徹底驅逐方法은무엇?

날마다 피폐하야가는 세농(細農)들은 현재의생활난으로부터 엇더케 구제할가하는문제는 벌서부터당국에서도중대문제로연구하여오는중이든바팍두한추수를압헤두고그들이심각한고통을밧는것은 고리(高利)도 자유한생활비의 반제문제(反濟問題)이다 고리금융에대하야는 당국에서도리식제한법(利息制限法)에 저촉되지안코는 간섭할권리가업는터이즉 찰아리 사회정책상으로 농촌에서 고리대금업자를구축하는 방책으로서금융조합(金融組合) 권농공제조합(勸農共濟組合)의 확장과 저축계(貯蓄稧)의 장려에 힘을쓰는중으로 금융조합은 삼백오십만원의 정부하부금(政府下附金)과 매년삼십이 삼만원의보조금을 주어현재약 륙십만호가이에 가입하야 대부금액은 구천만원을 초과한현상이나 사백만호나되는 농가에 비하면불과 칠분일밧게 되지아니하며 권농 공제조합은 한사람에게 이십원을 일조(一組)로하야 대부하는바 삼십만조합이 성립되여 잇스나삼십만인의 세농을 만족시킬수업스며 저축계는 종래로 민간에서조직되여오든것인데 당국의 의향으로는 서민(庶民) 금융기관으로서 금융조합은 이미표준을넘은 형편인즉 권농공제조합과 합에 이저축계를 확장장려할터이라한다 그러나 또한최저리식이못되는것만치 농촌 구제에는 일층적극적 계획이 요구된다고한다

개인으로도 중국당로자 들을 방문하고 진심교섭할것이라 하는데 출발일자는 이십구일이라 한다

注目되는山梨判決 位勳도判決따라

位勳恩給剝奪도法律에規定 執行猶豫도位勳剝奪

조선의옥의 피고산리대장에 대한판결은과연엇더케될가하는것은일반의 크게주목하는 것으로서그신분상관계는 법률상 다음과가티될것이라한다

▲無罪又는罰金刑의境遇에는官職位階勳等에無關(山梨大將은陸軍大將正三位勳一等功二級恩給及年金年額四千餘圓)

▲執行猶豫의境遇에는 官職位階等을剝奪하고또執行猶豫의期間中恩給을停止

▲六年未滿의懲役의境遇에는官職位階勳等은剝奪되고또刑期中恩給을停止

▲六年以上의懲役의境遇에는恩給外지剝奪

調査慰問次로 李克魯氏派遣

신간본부에서 돈화방면으로

지난십칠일 시내십일단체에서 그대표자가모혀 재만동포문제 대책강구회를열고저하다가 당국의금지로서 못하게되엿다함은 긔보한바와갓거니와 신간회본부에서는 그가티 중대한문제를두고 안연히잇슬수업다하야이십칠일 오후에리극로(李克魯) 박사를만주에든파하게하고재지의 상황을 조사하고동포를위안하게 한다는바 리씨는

水害救濟金을 各道에分配

분배총액은삽일만일천원 分配額은江原이首位

치위를재촉하는가을비가 시름업시 오락가락하는데 금년풍수의 재앙으로인하야 의지가지가 업시된전조선의리재동포는이제바야흐로더욱처참한광경을일우어 그들구제할은시각이밧분일이지만 그간조선사회사업협회에서는 여러차례 동정금모집긔일을 연긔하얏스나 그러나 언제까지든지동정금모집광고만하고 잇슬수도 업슴으로도 우선 금월이십일까지 동정금모집은것을막고모힌돈을 각도로 보내여 리재민구제를실시하기로 하엿다는데 모집된총 금액은 십일만 이천삼백칠십구원삼십삼전으로 그중에십일만일천사십오원을 알에가티 각도에 분배하기로하얏다한다

京畿道	四千六百圓
忠淸北道	二千一百圓
忠淸南道	四千四百圓
全羅北道	一萬五千圓
全羅南道	一千二百圓
慶尙北道	一萬八千圓
慶尙南道	六千三百圓
江原道	四萬二千圓
咸鏡南道	一萬三千圓
咸鏡北道	一千五百圓

그리고 이번남은돈과 지난번제이회 엇막은뒤에 들어온돈도불일간 분배할터이란는데 긔긔동정금을 위시하야 재해를발이래구제된총금액을일고하면

▲御下賜金 三萬圓
▲總督府救助金 三萬九千八百五十一圓
▲總督府第二豫備金 九萬五千七百四十五圓
▲地方費支出 十二萬八千一百八十六圓
▲計 二十六萬六千七百八十二圓
그중에서 사용된금액은
▲飮食費 一萬六千七百七十六圓
▲食糧給與 三萬一千五百二圓
▲弔慰及慰問金 四萬七千九百七十五圓
▲小屋建設費 十萬四千五圓
▲船舶…… 一金三萬三千八百圓
▲種苗費 二萬一千五百七十九圓
▲治療及雜費 八千四百四十五圓

이것을 금번사회사업 협회모집 의동정금과 합하면 구제금총액은 약 사십삼만원이 되는모양이라한다

五十回犯行한 竊盜遂被捉

일정한 주소가업시 도라단이는 차성득(車聖得)(三)이란자는 절도상습자인데 부내각처를 배회하며 남의물건을 채여감으로 종로경찰서에서는 그소재를 탐지하는중 지난이십육일밤 열한시경 봉래정(蓬萊町) 다리우에서 이자를발견하고 체포하야 방금 취조중인데 이자는 사람의눈을 피하야 닥치는대로 절도질을한것이 오십여건이나되는 사실이 판명되엇스며 계속하야 엄중취조중 이라한다

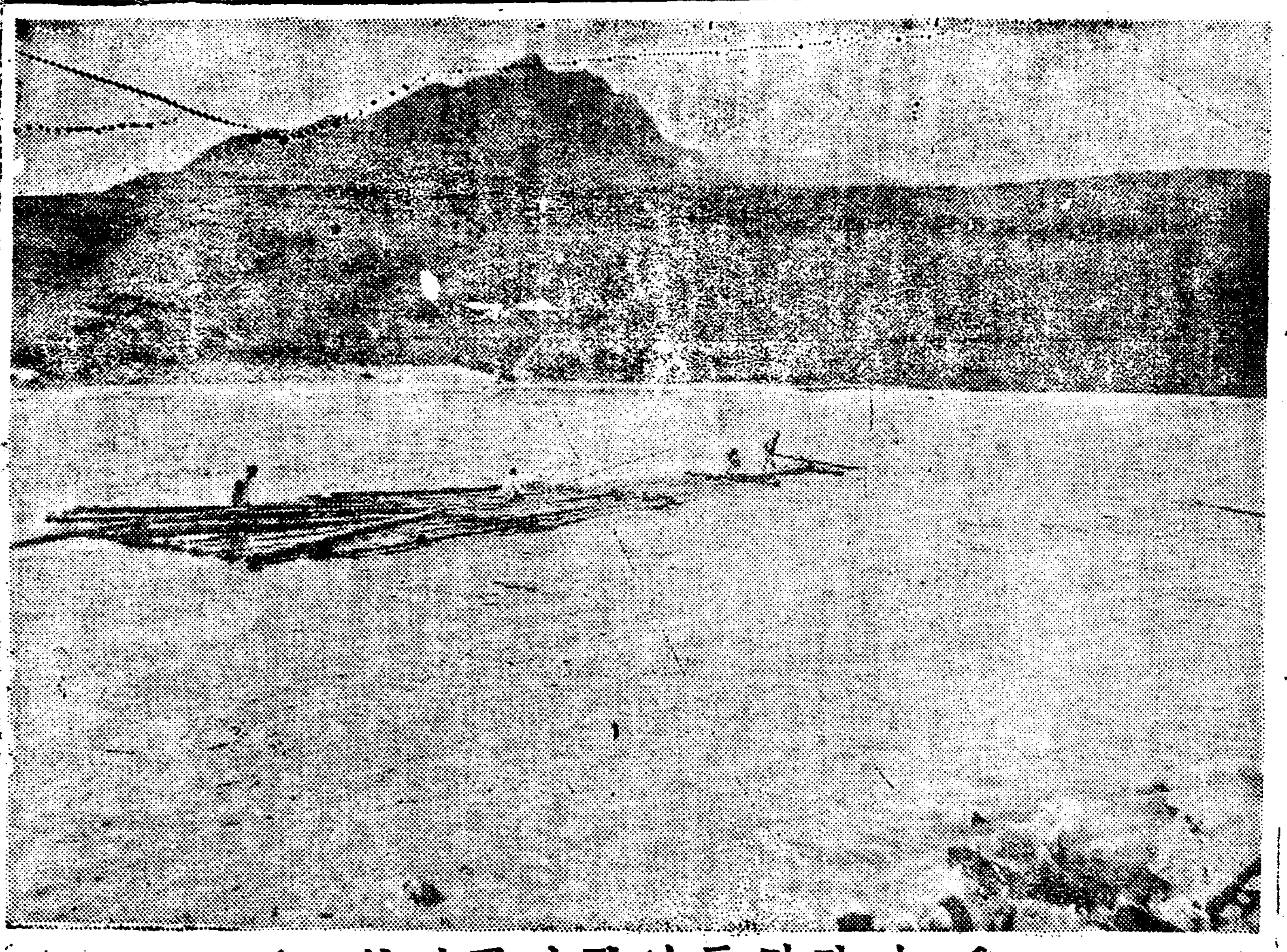

◇—첫어름나타난두만강가—◇

朝鮮米調節策을 農林省에서反對

農業倉庫商業倉庫設置反對 總督府에서狼狽

풍년이들엇서도농민은풍년이상의고통이 닥치와 도로혀풍년을 저주하는소래가 사면에 찻는데 조선총독부에서는미온적(微溫的)이나마 금년내에상업창고(商業倉庫)와 농업창고(農業倉庫)등을 건설하는동시에 일본이출에관한 조절을하겟다는 정책을 수립하엿다 그러나 이에대하야 일본농림성(農林省)에서는농업창고는모르거니와상업창고는 공연히상인들의투긔심(投機心)을조발하야 소긔와 반대의결과가나타날것이라 주장하며 또한 조선총독부가 일본내지의 미곡책(米穀策)을무시하고 이와가튼 계획을 세운다하면 농림성으로서도 상당한 대항책을강구할필요가잇다하야 지난이십육일 농림성차관은 각지방장관에게 명령하야 매월말현재로 조선미가 이동되는 상황을 상세조사하고 또한 매매수량등을 엄밀히 조사케하야 그결과를 공표케하얏다 그리하야 조선미가 일본으로너무만히 들어온다는것을 증명하는동시에 경우에 의하야는 법률로서 조절을하겟다는 의견이유력하게되얏다는데 조선총독부의 농무과장은 이말을듯고 크게놀내여 지난이십칠일 아츰농림성차관을방문하고척무차관(拓務次官)도 조선을 위하야 농림대신과 차관을 방문한후 조선총독부의 방침을 설명하고 량해를 하여달나고 아모리졸나보앗스나 종내량해를 엇지못하얏다고한다

運合非合同의抗爭 經濟戰으로一轉

비합동측계산긔관확립으로 朝鮮運輸系統二分

운합문제(運合問題)는조운회사설립후(朝運會社設立後)합동비합동량파간에 격렬한 항쟁을하든것은 당시보도한바이나 최근이항쟁은 일전하야 백열한경제전(經濟戰)으로전개할것갓다는바 그내용은 비합동삼파 (非合同三派)가 통운(通運)을 중심으로하야 합체한후 동일한 계산긔관(計算機關)을 조직하여서 운합회사(運合會社)와 대항하리라는 작전인데 통운회사는 현재의동맹점과 교계가맹점(交計加盟店)이백오십점외에 비합동삼파 전체를 전긔계산긔관에 포용하야 종래교계방법이외 순회계산(巡回計算)을 개시하리라하니 이러케되면 계산계통(計算系統)상으로보아운합(運合)과 비합동(非合同)을 구별하게되고 또 계산가맹점동지(計算加盟店同志)의취인(取引)에대하여도 자파의 운수계통에만 운수취인을 하게될것임으로구별될것이라하니금후통운의 운수계통(運輸系統)도두갈래로 지안케주목될것이며이로서현재조선운수계산회사(朝鮮運輸計算會社)는 전긔비합동파계산긔관이조직되는대로자연해산을면치못할것이라한다

雪濃湯갑으로 싸홈끗태負傷

지난이십사일 오후칠시경 종로사정목 일백칠십번지홍종관(鍾路四丁目洪鍾觀)이가경영하는배우개 설넝탕집배달부(配達夫) 십여명이 작당하야 설넝탕갑칠십오전관계로 련지동 일백팔십번지 한창환(韓昌煥)의 집에서무수폭행하야 수명을 구타하고 한창환은 고환(睾丸)부근을 거너차여서 창경의원에 입원치료하다가 비용관계로이십칠일에퇴원하야자택에서치료중이라는데한창환은지함제조공장(紙函製造工場)에사무원으로잇는관계로 전긔배우개 설넝탕집에서외상으로 가져다먹고 한목지불하여나오든중 불과 칠십오전의잔액이 잇다고하야 배달부가건방지대도로 잔금독촉을 함으로드듸여 말성이되어 싸홈이버러진것이라는바피해자한은이주일치료진단서를무처서방금동대문서에고소할준비를한다고한다

妓生이頭領된 二十餘名竊盜團

동경대삼서에서방금취조중 竊取額은六萬圓

동경부하대삼서(東京府下大森署)에서는 도변사법주임(渡邊司法主任)은 수일래품천정북품천숙이백이십구호의 사가등의조(品川町北品川宿二二九醫師加藤義助)(三九)동사백삼십구약제사엽산영조(藥劑師葉山英助)(三九)동 사백이십삼약점시동길랑(藥店市東吉郞)(三三)시외 대삼정고물상 조선인 허원창(許源昌)(三三)과토공(土工)의 녀주인림모(女主人林某)(三四)외 조선인토공 이십이명을 인치취조중인데 그내용을탐문한 바에의하면림모외이십이명은모다『모루히네』중독환자로서모루히네를엇기위하야 작년칠월 말 더불도단을조직하고대삼(大森)포전(蒲田)일대에 전선(電線)와사부속품(瓦斯附屬品) 공장용긔계(工場用機械)등을절취하여 온것으로 백여소로부터 절취하엿는바 그가져온물품은 일만원에 달하엿다 한다 림모라는녀자는 원래경성에서 기생노릇하다가 그가튼 죄의압항에 싸진것이라한다

產婆看護婦講會 三十名入學許可

금번경긔도위생과의산파간호부강습회에 입학허가된 녀성은모다삼십명(그중일본녀자십오명)이라는데 그들은 모다 열일곱살로부터 스물네살까지의꼿다운 나히를가진녀성들로 그중에는 중등학교를 졸업한자가 아홉명 수업을 한자가일곱명이 잇다는바 이왕의학생들보다 교육정도가 매개놉다고한다 강습은래삼일부터 시작하야 명춘삼월에 끗을맛칠터인데 전긔(前期)는학과 후긔(後期)는실습이라는데 젊은녀성들이이와가티 직업전선에 서게되는것은 시대가그러케 만드는것이라한다

南北監理合同코저 各派委員選擧完了

남북감리와미국측、조선측위원 十月中旬委會開催

지난이십오일부터 개최된금번 남북감리교 련회(南北監理敎聯年會)에서는 련일정황리에 회의를 진행하여오는중 년래 의현안이고 포교상 획시긔적 중대문제인 남북감리교 합동(南北監理敎會同)에 대하야개회일부터 토의하여 나온결과 그준비긔관으로 합동위원회(合同委員會)를 조직하기로 하야량파에서는 각각 위원백명식(各各委員百名)을선거하고오는 십월중순경위원회를개최한후구체적으로 토의하리라는데 전긔위원중 남감리교에서는 백명의위원선거를이미맛치고북감리교에서도이십구일목사(牧師)중에서선거될 위원선정만 끗나면완료되리라는바 북감리교 위원회동위원(同委員)의 내용은전권위원(全權委員)과보통위원(普通委員)으로나노여전권위원 정원열명(全權委員定員十名)중 미국측으로 『월천』씨외네명과 조선내지 측으로 신흥우(申興雨)변성옥(邊成玉)오긔선(吳基善)김종우(金鍾宇)『노ㅣ블』오씨가선거되고 보통위원사십명(普通委員四十名)은 각지평교도중 류재영(柳載榮)윤태현(尹泰鉉)손경례(孫景禮)홍애시덕(洪愛施德)씨『미두나ㅣ』오씨의십오명이선거되고목사위원이십명은전긔한바이십구일선거될터인데 위원류별과 명수는남감리교와동일하다고한다

徽文盟休生에게 通牒을發送

廿九日까지登校하지안이하면 斷然히處置한다고

작보와가티 벌서삼명의 희생자를낸휘문고보(徽文高普)삼년생의맹휴(盟休)는의연계속중인바 이십칠일에는 학교측말을 드르면 맹휴생 백사십칠명중 이십명이등교 하엿다하며 학교측에서는 이십구일까지 등교하지아니하면 단호한처치를하리라』는최후통첩을 발송하엿다한다

懲役言渡밧고 法廷서放聲痛哭

업무집행을방해햇다고 咸興地方法院에서

【咸興】영흥군복흥면상마산리(永興郡福興面上馬山里)에 거주하는리흥선(李興善)(三九)은일전에 사소한언쟁끗헤 친우를따린것이 그만중상되여 피해자는동주재소에 고소를 제긔하엿다는바 동주재소전긔 구역담임순사리삼룡(李三龍)으로부터 장을휴대하고 전긔리를 구인하고저 커리의 집에가서 체포하고저 한즉 아우되는리익선(李益善)과아들되는경은(景恩)은 너무나뜻박게 일이라 (더구나전긔순사는 사복으로간모양)순사의비공식행동을 타매하고 구인을방해하고 전긔흥선을 도주식혓다하여 공무집행 방해급도주죄로 함흥지방법원에서 지난이십육일에 공판을개정하고립승검사로부터 리흥선의 구형이잇섯고익일이십칠일에갑비(甲斐)판사로부터 각일년의징역을 언도의말소래가긋나자 전긔 아들되는경은(景恩)은어린몸에징역이웬일이냐하고 방성통곡하면서 아버지는도망하고 우리세식구까지 징역하면 남어잇는 식구는누가먹여살리느냐하는등여러가지말로빌며 손을부비기까지 하엿스나 사정을 용납치안는법은 드듸여 세가족을 수감식히고 말엇다고한다

永興郡福興面 上馬山里 李仁善(二三) 李益善(三九) 李景恩(一八)各懲役一個年

豫審免訴된사람을 또다시檢擧收監

례산대흥고보사건으로

【公州】과반공주학생사건을발단으로 전선적으로 학생소동이 이러날때 금년삼월경에 충남례산 대흥공립보통학교(大興公立普通學校)를 중심으로이러난맹휴(盟休)소동과 백지답안(白紙答案)사건의선동혐의로 례산서에 검거되어 보안법(保安法)위반이라는죄명으로 공주지방법원 홍성지청(公州地方法院洪城支廳)에서 예심으로 신음하다가 결국증거 불충분으로 그당시피의자인 례산군 대흥면손지리(禮山郡大興面遲文里) 강찬희(姜讚熙)∥中外禮山支局記者)(二三)가튼 동리 김만복(金萬福) 등강경희(姜敬熙) 리병은(李炳彥)등피의자 네명 전부가 면소(免訴)가되야 지난팔월중에 출감하얏든바 이면소처분에대하야 검사로부터불복하고 경성복심법원에 상고를하야 그후 복심태도가 매우주목되든중 얼마전 경성복심으로부터 전긔피의자중 강경희 리병은등두사람은 아주면소가확정되고 강찬희(姜讚熙) 김만복(金萬福)등두사람만에대하야는 공주지방법원(公州地方法院)공판에붓친다는 결정서가송달되엿슴으로 공판일자를 고대하는중돌연 지난이십칠일에 공주지방법원으로부터 전긔 강찬희 김만복등두사람을 소환하야다가 즉일로 또다시공주형무소(公州刑務所)에수용하얏는데 일단예심에서 면소된사실을 복심에서다시 공판에 회부하얏슴으로 공판에대한 준비심문을하기위함인듯하다하며공판일자는아즉미정이라한다

愛女의屍體를 暗葬타가發覺

自己는失職! 愛女는死亡! 무들곳업서彷徨타가

려주군릉서면 룡은리 삼백삼번지반용선(麗州郡陵西面龍隱里三〇三朴容善)은생활난으로살길을차저 얼마전경성으로 와서나직업을 엇지못하고 장질부사(腸窒扶斯)에 걸린그의낫뜰인간난(干蘭)(一)을 안고이리저리 방황하는중 이십칠일 간난은 그의품에안긴채죽어버렷슴으로 아비되는 박의애통이야 말할수업거니와 주소가업슴으로 시체를 무들내야무들곳입서 이십칠일밤 동대문밧모퉁이 에밤장(暗葬)을할라다가순행하는경관에게 발각되어 시체를 안은채로 검속이되엿는데 동서에서는 그시체를 경성부장에인도하리라한다

平壤麵屋組 執行委員會

【平壤】지난이십삼일오전열한시에 로동련맹회관(勞働聯盟會館)에서김유창(金裕昌)씨 사회로 제이십오회의 평양면옥로동조합(平壤麵屋勞働組合)집행위원회를 개최하엿는데 당일에 토의사항은 다음과갓다고 한다

一、定期大會召集의件
一、國際會開催의件

配達人으로變裝詐欺

포천군소흘면무봉리(抱川郡蘇屹面茂峰里) 류원명(柳元明)(三)이란자는 음식점의배달인(配達人)과가튼모양을차리고부내각처를 배회하며 음식점에서 음식물을 배달인이 가지고배달을하면그뒤를 따르다가 그배달인이나온틈을타서 자긔가배달인인체하고 시켜이를 예고그집으로들어가서 음식대금과 식긔등을사긔한것이 삼십여건에 달하엿다는데 지난이십칠일 아츰종로경찰서에체포되엿다한다

「하-듸-」博士宣敎紀念式

『하ㅣ듸ㅣ』박사의 선교사십년긔념식은 이십칠일하오사시 종로중앙긔독교청년회관에서 윤치호(尹致昊)씨사회로 열리엇는데 내외국인 약사백명이참회하야 대성황을이루엇다 정춘수(鄭春洙)씨의 약력소개와 신흥우(申興雨)씨의긔념사가잇고 『웰치』박사와 『에비슨』교장과량주삼(梁柱三)목사의축사가잇섯는데 『하ㅣ듸ㅣ』박사는 류창한 조선말로서 답사하고 긔념품을밧은뒤회는동칠시경에폐회되엿는데 명월관본점에서는축하연회가잇섯다한다 (사진은명월관근념연)

元山青年學館 紛料問題解決

【元山】원산중등학교긔성회(元山中等學校期成會)에서중등학교창립의 긔본운동으로 원산긔독교 청년회(元山基督教靑年會)에서경영해내려오든청년학관(靑年學館)을인수하야경영한뒤부터 긔성회간부들의 무한한노력과 학관교원들의 희생적교수미테서 동학관은 나날이확장되여 농촌청년학생들의 지도자양성을 목적으로 동학관내에 농과(農科)를증설하기로하고모든준비를 착착진행하여 내려오든바불행히 긔성회집행부(執行部) 대학관교원간에감정문제로충돌이되어 긔성회측에서 리사회(理事會)를소집하게되고교원측에서는 성명서를 발행하는등 한동안 사태가자못 험악하여 내려오다가 당편에 당보로문제는 일단락을 고한듯하더니 수일전에모교원의 사퇴를 긔회로하야 이문제가 학생측에게까지 만연되어학생들은 몃가지의 요구조건을긔성회에 제출하고 회답을요구하는등 사태가자못 심상치안튼바 신임관장 (新任館長) 강긔덕(康基德)씨의알선으로모든문제가 완전히해결 되엿다는바 얼마동안흑운(黑雲)속에 잠기여잇든 동학관은 다시금활발한 보조로진전되리라는데 이소식을 들은일반이사들은 깃붐을 마지안는다고한다

핀셋트

▲경성부리사자에대하야만 중의요구로엇던일을좀하야주시오하면▲돈이잇서야지예산이잇서야지하며말는소리만 하는것이 지만은▲자긔들이하고십흔일이면만원 십만원의 추가예산이숙숙나온다▲지난이십칠일부협의회에 제출된자문안에도 일금칠천원의 추가예산은사단연습(師團演習) 환영비일금삼삼만원은 남산매입의 영갑▲대체 예산도 업든돈이 어듸서 이러케나오나!

冬メリヤス千打限 大賣出 九月廿一日부터
綿메리야스 上下一組 八十錢부터
毛메리야스 上下一組 三圓부터
冬物雜貨品揃
鍾路通二丁目 德永商店

런쥬창 連珠瘡 專門責任治療
絕對保證 萬一無効면絕對返金

련쥬창은종래의근치되는약이업서섯약으로효험이나병원에서수술등을하나절대로근치되지안코결국돈만허비하며나중에는생명까지보존치못할뿐외라유전되는련하에약종으로동서양의약계에근치약이업슴을유감천만으로생각한본사난십여년간련주전문으로연구한결과련주에참ㅣ으로신긔한비방약을발명한후시험덕으로도련주환자백여명에게무료로실지시험한결과백발백중근치되옵기본사에서보증하옵고련주환자를치료하야근치못하고고통하는분은결코렴려말고일차시험하시요만일무효면돈은도로드리기로계약하고수응하오니조끔도지체말고속속히시험하시옵소서디방주문시는병자의남녀별과발병년수와화종되고아니된것을자세히긔송하시옵소서(약가일제일원송료십오전)
但注文時半額以上先金要
京城西大門外阿峴停車停留場前
發賣元 半島製藥社
振替京城一七八八二番

림질 대하증 근치 절대보증
만일무효면돈을 도로드립니다
유명한독일구로벨박사가발명햇습니다

림질과대하증남녀림병과、오줌소태와、월경불순으로별별치료를다하고별별약을다써도백약이무효해돈만허비하고근치안되여고통하는분은이것저것주저할것업시염려마시고데일먼저독일구로벨박사가최근에신발견한림질근치약을쓰시오 이약은천하에둘도업는참신과한약임으로백발백중만명이면만명이다낫습니다 환자의안심과신용을엇기위하야만일무효면절대책임지고두말업시전부반금하는보증서를약포에첨부하얏사오니절대로안심하시고쓰시오 이약의특장은(一)치료약치고위장이안상하는약이업는데 절대로안상하는말이오(二)한번먹어도트림하나안난다는말은 수십년된고질의만성림질대하증을 방광염고환염(산증)섭호선염자궁내막염뇨도협착등이제격제걱낫습니다(三)이약은다른약가티 주사는미약하고세조는뇨도의균만씻슬뿐이오 잘못하면도로 산증이되고섭호선염자궁내막염이되며 다른먹는약도위장만 상하지약역이미약하여염막내의균이안죽고 한약은 살균케가업스니안되고 산약은위험하기만하지말일것도업습니다 그러나구로벨박사약은 오십만배로무려도이분간에균이죽사전멸하며혈관으로도라균을유인하야 살균하는작용이잇슴으로여하한병이라도단시간에근치됩니다 일시라도속히근치하시오 약가는 남자만성과부인대하증에오원남자급성과부인오츰소태에삼원이오송료는선금이면무료대금인환은삼십전이오

注意 폐당영업이용성림을보고근사한광고와유사한약을파는대가잇스니주의하시오
代理店及特約店募集(有力한藥房에限함)
京城府西大門町二丁目八六(京中運動場前)
發賣元 신성당대약방 神聖堂大藥房
振替京城四九五〇番 電話長光三三四番

定平農組兩人 懲役各一年
무녀굿못하게한것이시초 咸興地方法院에서

【咸興】 지난팔월삼십일에정평군춘류면 덕흥리(定平郡春柳面德興里)김래흡(金來洽)의 집에서 무녀가다리굿하다가 동리의청년들의간섭이 드되어 사흥이되어 사괴의 손에걸녀든김소련김수종(金秀麗金秀鍾)량인의공판은 지난 이십륙일에함흥지방법원공판에서 림회검사로부터 각각일년의 구형이잇섯다함은작지에 보도한바어니와 지난이십칠일에갑비(甲斐)판사는근등(近藤)검사의구형대로징역일년의언도가잇섯다고한다

咸靑事件의 五人은出監 공소기각으로

【咸興】 지난십구일에함흥지방법원에 함흥청년동맹 사건을각기언도하고 미결구류 가한이지리하엿슴으로 통산하여 불원에수감되엿든 일곱명은 출옥된다 함은 긔보한바어니와 법정기한인 지난이십륙일에 검사가공소긔각 하엿슴으로 다섯사람은곳 출감할수잇스나 리형동(李瑩鎬)군은 이십구일에 최몽웅(崔夢雄)군은삼십일에 출감하게되리라는데 이십칠일에 출감한다섯명은다음과갓다 한다

金兌鎬 金駿植 金智鎬 申陽均 朴勝奎

中靑執委會召集

지난이십이일 중청케칠회집행위원회(中靑第七回執行委員會)에서결의한서구지부대회(西區支部大會)는 동본부선전조직부(同大會宣傳組織部)에서직접소집하기로 되엿는바 주소변경한맹원는 오는십월오일(來十月五日)이내로본부 선전조직부에통지하여 주기를바란다 하며준비위원씨명은아래와갓다

大會準備委員氏名
金榮日 柳寅赫 宋命喆 金聖玉 陳海龍 李仁同 姜洛麟 洪淳烈 柳仁成

定平德興里事件 二名에一年求刑
함흥지방법원에서

【咸興】 지난팔월삼십일오후두시경에 정평춘유면 덕흥리김래흡(定平春柳面德興里金來洽)방에서무녀를다려다가무슨귀도를 하기위하야 대귀모로굿거리를 한다는소문을 들은정평청년동맹원 정평농민조합맹원멧사람은 곳동쳐에 김수용외한사람을 보내여 굿거리하는무녀(巫女)를공회당(公會堂)까지오기를청하엿스나 무녀는 불응한다는관달을 들은 김수려(金秀麗)는친히긔괴주소에가서무녀에게 청년동맹과 농민조합에서미신타파(迷信打破)를고창하는데에도 불구하고 이와가른행사가잇스니 잠간공회당으로 가자하엿스나 무녀는 거절하는지라 에동가주의 장자인김수방(金秀芳) 이이를가로마터동군과구변으로싸우다가 드되어 격투를하기까지 니르럿는바다시금 동일오후열한시반경에 권괴검군의 집에김수려김수종(金秀麗金秀鍾)량군이차저가검군을밧게내다무수히란타한 혐의로 지난십삼일에송국되여 지난이십륙일에함흥지방법원케일호법정에서공판이개정한바 림석검사가 폭력행위처벌사괴상해의 죄명으로 다음과가티구형하엿다고한다

定平郡春柳面德興里一八八 金秀麗(二三)求刑一個年
定平郡春柳面德興里二三四 金秀鍾(三三)求刑一個年

咸興邑內에 腸窒扶斯猖獗
예방주사를실시하라

【咸興】 함흥에는지난이십일부터 이십사일동안에 한절긔를당하여임인지 장질부사가 창궐하여 그환자가이미 아홉명에달하엿스니 그만연의 우려가업슬것을 장담못할것이니 당국에서는 이때를당하여 예방주사스행이엇더한가는 민간의 의사가자못분분하다고한다

槿友擴大委員禁止

긔보한바와가티 시내공평동 근우회(槿友會)본부에서는오는십월십일에 전국대회를 열라고하다가 경찰로부터 금지를당하고 그대신 확대집행위원회(擴大執行委員會)를개최하려고 이십륙일소할종로서(鍾路署)에교섭중이든바 또다시금지(禁止)를당하엿슴으로 목하간부일동은 그선후책에대하야 구수협의 하는중이라한다

長原農組事件 廿九日에公判
함흥법원에서

【咸興】 지난칠월하순경에정

평장원에서 경영하는 야학을철폐하라느니 못하겟느니 하는등신구장파의 충돌로 드듸어경찰의간섭까지 밧게되자 다수의검속자들 내여 그로인하야그럼인사를 내게됨을 일빈는게유감으로 생각하든바 장원사건으로판에 회부되엿다함은 긔보한바 한명로、한북상、리재직、리승련(韓孟鎔、韓木相、李在珍、李承鍊)의다섯명는함흥지방법원공비(甲斐)판사는 (천에지난이십일일에하게것다하고못한은긴급한사정이 생겻슴으로 그와가리되여 매우미안하다고)당일사건이 만흥인지 동사건은 적어도오후두시부터한다해도장시간이걸닐터이니까그와가티연괴되것이라는바오는이십구일에는공판이개정되리라는데 그시간은 느커도두시전으로하게되리라고한다

救濟米不正分配로 七千面民이憤起
리민대회를열기로주비

【安邊】 함남안변군 신모면(安邊郡新茅面)에서는두분한바와가티더 남는큰풍수새의참변을당하엿슴으로 당국과는 유지제씨들의 떠뜻한동정이 잇서전긔신모면당국에서는 피해자를일일조사하야 될수잇는대로 공정히분배하기에 노력하엿다고하나 두락된것이만흔중에다가 친소관계를보아가며친한사람이면 레외로만히준일이잇다고하는등별별풍설이다만흔바동면수남리(水南里)장덕칠(張德七)은근본이 좀유여할생덕터집도반궤(半潰)밧게아니되얏스나 소미일두오승을주고 동면동리죄명렬(崔明烈)에게는 근본이전괴장씨보다 빈궁한데다가 가옥과가장권부를 류실하엿슴에 불구하고소미칠승만 준일이잇다고 하는등이외에도 뜻하지안헛든 부정사실이만타하야이에분개한십여개리에서는리민대회를준비하는일방동면장을 방문하고 질문노호하야동 사무소는 수라장와하는날이 만타하는바 동면혈원수민은 갈수록더분개한다고 한다

집에치어壓死

【原州】 강원도원주군판부면단구리향교동(江原道原州郡板富面丹邱里鄕校洞)일천일백이십번지에거주하는 당년사십팔세된 최무형(崔武炯)이란사람은 지난이십오일오전열시에 전긔 향교동에서가옥을건축중에 돌연히 집이쓰러지면서 그속에눌리여서 무참히도두부가 파상되야 즉사하엿다는데 전긔최무형은본시빈농계급으로서 금년수해에 가옥과농작물전부를 류실하고 먹을것이업서서 류리방황하는중 차로다처울엇동실한에롱닐의다 힘뭇이업서서그의안해김씨로부터손목을 마주잡고 련근동리에구걸을 하여가면서 수간초옥이나마 건축하라다가 그와가려참사를당한것이라한다

廣川少年會長被檢

【洪城】 지난이십륙일충남광천(忠南廣川)에잇는 광천소년회장송지섭(廣川少年會長宋辰燮)군을 홍성경찰서(洪城署)에서돌연이검속하야 취조중이라는바 그내용을탈문한바에 의하면 그전날인이십오일광천장날에국산애용선전에 오해한중국인들이 도망하자경관이 출동하야 선전대원세사람을 검속한후 그배후에엇더한내용이잇는가하야 그와가려 전긔송군을 검속하얏다 한다

仁川米穀商의 店員이大金橫領
삼천여원을가지고도주 信賴싯다가큰損失

【仁川支局電話】 인천부항정(港町)오번지의 구에서 미곡상(米穀商)하는 김증근(金曾根)의집에 점원으로잇는 원적황해도연백군 현주부내금곡리(黃海道延白郡縣府內金谷里)박종태(朴鍾泰)(二八)는이십칠일오전열한시반경에 주인의돈 삼천오백팔십칠원사십전을 가지고 달아낫는데 그는당일에주인이 령부소철수(小切手)를 밧구어 예금하라는 부탁을밧고 그돈을차지어 예금치아니하고 후에도주한것이며 인천서에서 엄탐중이라한다

水原써쓰택시 乘車賃減下

【水原】 수원시내자동차합자회사(市內自動車合資會社)와 화성자동차주식회사(華城自動車株式會社)에서는시세에순응하야승차임금을 감하하라고 당국에신청 하엿슴으로 인가되는대로곳 실시하리라는데 시내써ㅣ쓰는종래일원십오전(一圓十五錢)이든것을구역을철폐하고십전균일(十錢均一)로하며화성자동차의 시내택시는 종래일원이든것을 수원역에서 성내와농사시험장까지를 각각륙십전(六十錢) 성내에서농사시험장까지는 일원(一圓)으로도각각내리라한다

『라이온』卅週年紀念

『라이온』치마분(니다는가루)은 그우수한품질로 조선에도 만히팔리는바 이번에 그니다는가루를발매한지 삼십주년긔념으로 일층품질을향상식히어고객에게수응하리라한다

果樹園에 短刀强盜出現
칼로찔는후에과실도적 平壤寺洞에서

【平壤】 지난이십륙일오전두시반경에 평양부외 사동(寺洞)에잇는 일본인궁천(宮川)이란사람의소유인과수원(果樹園)에 단도를 가진괴한이 침입하야전긔과수원의하인으로잇는사람을 예리한 단도로 전신에여섯곳이나찔너 중상을입힌후 사과를가지고 도망하엿다는데 이급보를접한평양서(平壤署)에서는전경부보(全警部補)가형사수인을거느리고현장으로급행하엿스나범인은아직체포치못하엿다고한다

005436

區長들이總辭職
面吏採用問題로 문천군명효면에서

【元山】 함남 문천군 명효면(咸南文川郡明孝面)에서는얼마전에 면서긔한명을 채용하기위하야 면서긔시험을 행하엿는데 한명채용에 이십오명의 지원자가잇섯기 때문에일반면민들은어떠한사람이당선채용케되나하고 매우 궁금하게 지내오든터인데 시험당일에 시험장에서 면서긔시험에 부정사건이 잇다하야시험보러왓는 시험생들이 시관에게 강경히 질문통을하게되매왈비로 동시험장은 일대수라장으로 화하야첫다는바 금기야면서긔를 채용하게되엿것이 시험낭시 풍파의 초점이되엿든김모임으로 시험생일동은 물론일반면민들도 군당국과 면당국의수단과 최만정책을 통매한다하며더욱히 이것이도화선이 되어가지고 동면에잇는 각리구장(區長)들이 총사직설이 며두되다는데 이제 이에대한 자세한내용을들으면 전긔 명효면에면서긔한명이 결원되엿슴으로 동면면장류모(劉某)가소야전(小野田)세멘트회사에 순시로 잇든김모를면서긔로 채용하려고 하는것을면민일부에서 반대와 비난이잇서오든바 동면에서 면서긔시험을치른다 빙자하고 지원자들의불평과 반박이잇슴에 불구하고또다시 김모를 채용하엿기때문에 면민은 물론 각리구장들의총사직설까지전한다고한다

府制實施에는 課稅는前대로
구역만은확장

【開城】 개성이부가되을따라 다른누와가티 세금(稅金)과혹은여러가지 제도가자면 변한리라고 일반은추측하나 관계당국자의말에 의하면 당분간은세금이라든지 여러가지 제도에대하야 하등의 변화가업스리라하며 일시풍설이낫든 인근청교면(靑郊面)령남면(嶺南面)도이개성부로 편입되리라는 것도일송풍설에 지나지안는다 하며다만저금까지군(郡)의지배를밧든향교재산(鄕校財産)과중서면(中西面)우시장(牛市場)만은화실이금후로부터개성부(開城府)에서관리케되리라한다

라듸오 (廿八)

午前十時〇分 氣象概況各地天氣實況 十時四十五分 料理製法『배화채』日用品價格 正午 時報뉴ㅣ쓰 午後〇時二十分 라듸오學校 三時四十五分뉴ㅣ쓰 官廳公示事項 五時三十分 라듸오體操 職業紹介事項 今夜의順序 六時 兒童의時間 六時三十分 語學講座 金井鐸 七時뉴ㅣ쓰 官廳公示事項明日의順序 七時二十五分 蓄樂뉴ㅣ쓰(東京) 八時 獨唱과管絃樂(東京) 東京라듸오•오케스트라 獨唱伊藤敦子 指揮篠原正雄 八時三十分 라듸오風景(大阪) 九時三十分 氣象概況 各地天氣實況 時報 九時四十五分 朝鮮音律上靈山 玄琴趙彝淳 短簫趙東奭 楊琴金相淳 奚琴高獻錦

第二回全朝鮮씨름大會
個人及團體씨름選手權決定 (團體는中等學校에限함)

一、競技時日 十月十七、十八兩日間 徽文高普運動場
一、申請期日 十月十三日까지朝鮮體育會로
一、抽籤期日 十月十四日午後四時 (朝鮮體育會에서)
一、參加組數 個人無制限、團體、選手五人 候補二人 (參加金個人三十錢、團體三圓)

主催 朝鮮體育會 朝鮮씨름協會
後援 朝鮮日報社

運動競技

全京畿少年蹴球 綱領과規定
時日延期擧行 來十月廿六七兩日

京畿道少年聯盟主催와 本社後援으로 第二回全京畿少年蹴球大會를 來十月十一 十二兩日開催할豫定이라함은旣報와갓거니와 運動場關係로豫定時日을變更하야 來十月二十五六兩日間 徽文高普球場에서擧行할터인바 이에對한少年蹴球選手들의士氣는 非常히緊張되여猛烈한練習을 開始한團體가多數에達한터인즉 當日의盛況은豫期하기에充分하다 本大會의綱領과 모든規定은다음과갓다

◇大會綱領◇

一● 本大會는全京畿少年의體育精神과蹴球技能을獎勵함으로써目的함

◇大會規定◇

一● 本大會는全京畿少學團及社會團의優勝權을決定함
二● 第二回大會는一九三〇年十月二十五日正午와二十六日午前九時부터의兩日間京城에서行함(場所는徽文高普球場)
三● 本大會는各優勝團에對하야本會에서特定한優勝旗를授與함
四● 優勝旗는優勝旗受領團에서次回大會까지保管함 但連三回優勝한팀은此를永久히保管함
五● 本大會參加選手는身長四尺九寸以內者에限함
六● 本大會申込期限은十月二十日午後三時까지申請書到着團에限함
七● 身長調査는市內堅志洞八〇本聯盟에서此를嚴査함 (時日追後發表)
八● 身長調査를行할時는『사루마다』를着할것
九● 身長調査에遺憾이업도록各團에서는미리재어볼것이며萬一身長調査에三人以上이落選될時는그團體를一切不受理함
一〇● 抽籤은本聯盟事務所에서各團體監督者臨席下에擧行함 (時日追後發表)
一一● 本大會의參加金은一切免除함
一二● 參加選手는『유니폼』을着하고競技開始前에本會委員引率下에入場式을行함
一三● 競技以外의用球는各自持參함이可함
一四● 各團體選手는當該會長及校長의在籍證明을要함

◇審判規定◇

一● 每팀의選手는十一人으로하고候補는二人以內로함
二● 一人의選手權은一팀에限함
三● 入場選手는必히유니폼을着하고『물김퍼』에限하야는異色衣服을着함도無妨함
四● 競技用球는本會에서指定함
五● 競技時間은抽籤日에發表함
六● 競技順序는審判席에서此를定함
七● 抽籤結果相對便이無한팀은勝者로看做할相對者가棄權하는時도亦同함 (但不戰勝의勢力은抽籤한當團에止함)
八● 競技의勝負는물로쒸定함但同點일時는時間을延長하되延長時間은二十分으로함
九● 審判이正刻에出場을命한後五分以內에出場치아니하는팀은棄權으로認함
一〇● 審判에對하야異議가生할時는審判部에서此를決定하되競技中言爭時間도計入함 但

上記競選에關한決定은本會로부터指定한場所에게서二十四時間以內에發表함

全國的으로統一한 野球聯盟組織
文部省體育課에서 設立을計劃中

【東京廿七日發電】 近來野球는陸上의모든遊技中가장盛大히流行됨을 不拘하고 全國的으로統一한聯盟 又는 協會等의機關이업는까닭에 何等連絡과統一의方法이업슴을 遺憾으로여기고 今回文部省의體育課가中心이되여 全國的野球聯盟을設立하라고 目下各方面에亘하야 諒解를求하는中이다 그리고그聯盟에對하야는文部省에서體育獎勵費의一部로부터 補助金을交附하게될터이며 그具體案은 近日中 文部省에서六大學의野球聯盟及其他有力者를招集하야 協議決定할터인바 實現은 十月中旬頃이나될模樣이다

十三回關東選手權 陸上競技會
第一日早大優勢

【東京二十七日發電】 第十三回關東選手權陸上競技大會는二十七日東京神宮추랙에서擧行한바第一日決勝의經過는아래와갓다

▲砲丸投 1青野(早大) 12米51(新記錄) 2齋藤(慶大) 12米50 3吉澤(文理大)16米14 4西田(文理大) 5山本(慶大)6板橋(慶大) ▲棒高跳1西田(早大)3米70 2淺井(文理大)3高野(文理大) 4岩本(慶大)5石川(明大) ▲圓盤投1黑田(慶大)41米21(日本學生新記錄) 2宮內(文理大) 3板橋(慶大) 4吉澤(文理大) 5菊池(早大) 6富田(早大) ▲高障碍 1山中(早大)58秒2 2山本(文理大) 3小菅(帝大) 4倉西(早大) 5岩永(文理大) 6樋口(明大) ▲百米決勝 1吉岡(文理大)11秒1 2中島(早大) 3阿武(慶大) 4佐佐木(文理大) 5淺川(文理大) 6西田(早大)

第一日各校得點
▲早大 53點7分의6 ▲文理大51點7分의6 ▲慶大32點 ▲帝大7點 ▲明大1點7分의3 ▲法大0點7分의3 ▲日大0點7分의3

法政3A 明大2

【廿七日東京發電】 帝大와決勝에敗戰한明大는 法政과第一回戰을 廿七日午後二時四十分中野法政球場에서 明大先攻으로相對한바 三A對二로 明大又復法政에게도惜敗하고 四時二十一分에閉戰하다 (審判 球)淺沼(壘 池田 三宅)

뺏터리 (明)赤木 八十川一井 野川對持(法)若林一倉

明大	0	0	0	0	0	0	0	2	0	=2
回數	一	二	三	四	五	六	七	八	九	
法政	1	0	0	0	0	2	0	0	A	=3

早大4A 立敎2

【二十七日東京發電】 早大對立敎第一回野球戰은 二十七日午後二時三十分부터 神宮球場에서(球)新田(壘)天知 藤田審判下에立敎先攻으로開始한바結局4A對2로 早大一勝하고 四時二十分에閉戰하다

立敎	0	0	0	0	0	0	1	1	0	=2
回數	一	二	三	四	五	六	七	八	九	
早大	0	0	0	0	1	1	2	0	A	=4

落照
方仁根 作 / 安夕影 畵

『숙희씨! 이제동정은 다시아니가시겟지요』

명호는 쥐인손을놋코 정식교섭에착수하엿다

『네 — 서울잇겟서요 강선생님는?』

『나는 아마다시 가게되겟지요 공부를마저맛추어야겟스니까』

『그럼 다시못만나뵙게요?』

『글세요……』

긔차는병점(餠店)에다엇다 멀리푸른조나누욱 어진화산(華山)이부힌다

『요다음수원서네리시지요?』

숙희는 큰일낫다는드시물엇다

『네ㅣ수원(水原)서네립니다』

긔차는움직엿다 최후의한정거장—그것은 그들에게가장싸른거리요시간이엿다 긔차는비행긔보다 빨럿다

그들은손을다시쥐엿다 하여야할니야기 약속하여야할실케적이야기가태산가튼데 정작그런이야기는못하고손만잡고쎈티멘탈한이야기에만 취하엿던것이후회낫다 그들은 공연히가슴이울렁거리고 안타가웟다

『언케만나뵈올수잇슬가요?』

하고숙희는 무럿다 정히급한때는 녀자가더조급증이나는것이요 대담하기도 녀자가더한것이다

『서울가게되면만나지요』

라고명호가 대답할때숙희는그답이몹시도 싱겁고 평범하다고생각하엿다 이러케위긔일발 최후의순간에 그런대답은맛당치안엇다 그러나 실상은명호도속으로 극도의흥분을밧어엇지할바를몰랏든것이다 수원이다유정거장이지만자긔가네리지못하든지 숙희가네리던지하여서두사람은떠러질것갓지안엇다

『숙희씨수원서네립시다』

『아니집에전보까지 칫는데요 엇더케』

『그럼내가서울까지가지요』

『댁에는전보아니햇서요』

명호는 그케서야 집에전보한것집에는아버지가 위독한병으로신음하고잇는것! 아니발서 세상을 떠낫는지도 모를것이생각낫서깜작 놀래엿다

긔차는 쌕ㅣ하고 긔적을울렷다 수원이 보힌다

『아ㅣ참 나도역여긔서 네려야겟슴니다』

명호는 니러나며레인코ㅡ트닙고 모자를썻다

숙희는 맥이탁풀리는지힘업시 고개를숙이고 우는모양이엿다

『커커커참 주소나 서로알어두어야지요!』

하고숙희는 유긔를내여 말하엿다 반드시명호가 먼저뭇기를기다렷든것이다 사내란뎁비기만하고 착은착은하고 립시팟득하는데는 녀자가 나흔것이엿다

『참! 큰일날번햇슴니다』

명호는 명함을쓰내여 동경주소와 수원주소를써서주고 또숙희의주소를 물어적어너헛다

숙희는 얄밉다는드시

『잠간안즈서요? 정거도아니햇는데요 그러고 금방써나나요』

명호는명 넝머로 다시안젓다손은다시쥐여젓다 숙희는 고개를돌리고우럿다 그것은 너머 애은움이 섭섭하게도 쌔엿다는것 압흐로의 만나지못하는고통이엿다 명호도 그러하엿다 사랑하는녀자의눈물은 쉽게도남자에게 전염되는물건이다 명호도갑작이 슯허젓다 이귀여운 숙희를써나 다시만나지못한다는것은 다시업는비애이엿다 셜혹 압흐로엇더한긔회에 만난다할시라도 잠간동안이라도 써나게된다는것 — 이다음 친숙해진뒤에 잠간써나는것보다 지금 써나게된다는것은 그들에게는 죽고사는 중녀한문제갓햇다

긔차는멈추엇다 숙희는명호의손을 노치안엇다 그리고히스테릭하게 늣게울엇다 네릴사람은 다네리고 탈사람이우루루몰켜드러왓나 숙희는 손을탁노흐며

『용서하서요 제가미첫서요! 어서네리서요! 네? 차가써날나고그래요!』

만일 숙희가 노치안엇드를명호는 쎡러치고 니러날용긔가 업섯슬것이다 그만치정적이요 약하엿다 그러나 숙희는『이래서는 안되겟다!』하는 마즈막 과단성이명호보다하여곰 긔차에서나리게하엿다

긔차는 무심하게도 스르른움직엿다 명호는 정거장에서모자를 흔드럿다 숙희는 내다보다가 업드려우는지보히지안엇다

명호는 긔차가 자진박자로폭폭폭폭하며 흰연긔를 토하고 그소리조차 안들리고 산모롱이로 검은꼬리를감추고 돌아드러가는것을 정신노코처다보며 한숨을길게내쉬엇다

……사랑은 괴로운것이다……

韓方醫藥을大衆化하는同時에特히漢藥劑部를設置하옵고本院에서草材를原産地로直輸入하야 左記와如히販賣로調劑하오니材料特選과調製에精術을一次試用하시압소서

六味湯	一劑 特上	二圓五十錢
八味湯	同	二圓八十錢
十全大補湯	同	三圓三十錢
八寶大補湯	同	十圓
八珍湯	同	三圓三十錢
四六湯	同	三圓
水土湯	同	三圓
肥兒湯	同	一圓五十錢
理中湯	同	三圓
附子補中益氣湯	同	三圓
調經種玉湯	同	三圓八十錢
倍四物湯	同	一圓十錢
雙和湯	同	一圓十錢
固眞飮子	同	三圓三十錢
歸脾湯	同	三圓三十錢
六味丸	同	三圓五十錢
八味丸	同	四圓
鹿茸大補丸	同	十二圓
十全大補丸	同	四圓五十錢
四六丸	同	四圓
肥兒丸	同	二圓五十錢
水土丸	同	四圓
七製香附丸	同	三圓

別告 服藥家에如何한處方이던지付送하면則時廉價調製함 四十圓以上注文則送料本院自擔 京城府鍾路五丁目三三 內外科及花柳病科專門 百中院漢藥部 振替京八七七四番

手形紛失廣告
種類、爲替手形 引受人、京城南大門市場柳昌源 支拂期日 昭和五年十月十八日 額面金額、參百貳圓五拾五錢也 支拂場所、京城自宅
右手形紛失誰某던지拾得使用하여도無効
昭和五年九月廿八日 京城東大門市場內 金龍賢

實用時計 고멧도 高級時計 오류모스 各時計店에잇소
直輸入 도매 새로개업하시는이에게는특별히싸게편리를하여드리오
喜多金光堂 京城府黃金町二丁目

九月二十七日낫부터特別大公開
◇월리암폭스社特作 大活劇 西部 旭日昇天 全七卷
◇유나이텟드아리스트社超特作 赤血(原名三シの情熱) 全九卷
◇유나이텟드스트社超特作 여긔가天國이다 全十卷
仁寺洞 朝鮮劇場 電話光一二八一

職業
◎專業•副業•外交最適
◎隨定月給五十圓手當二十圓以上數百圓
◎恩給같은功勞割休業中에도每年數千圓
●其他小資本專門配置員至急大募集 規則書入用時는三錢切手添付照會하시오
朝鮮沙里院 鮮一製藥本社

株式會社 朝鮮殖産銀行 資本金參千萬圓
年賦又는定期償還方法에依하는勸業資金貸出의外普通銀行業務를取扱함
京城府南大門通貳丁目 電話長四〇五〇番 營業振替貯金口座四〇〇九番 道金庫振替貯金口座特一〇三番
頭取 有賀光豊
支店及派出所 (京畿道)仁川、水原、開城、(忠淸北道)淸州、忠州、(忠淸南道)公州、鳥致院、大田、論山、江景、(全羅北道)全州、群山、井邑、南原、裡里、金堤、(全羅南道)光州、木浦、麗水、順天、濟州島、(慶尙北道)大邱、浦項、金泉、尙州、(慶尙南道)釜山、統營、晉州、馬山、新馬山、鎭南浦、(黃海道)海州、沙里院、(平安南道)平壤、安州、(平安北道)新義州、博川、宣川、寧邊、江界、(江原道)春川、鐵原、江陵、(咸鏡南道)元山、咸興、北靑、(咸鏡北道)淸津、羅南、城津、雄基、會寧、(內地)大阪
右外內地、朝鮮、滿洲、支那各地에取引先이有함 全朝鮮各支店及派出所에서朝鮮貯蓄銀行의代理業務로貯蓄預金及貯蓄債券付等을取扱합니다

日本文學의代表作集!! 大投賣六册一組단지壹圓 小包送料十八錢
德富蘆花傑作集 ●不如歸、自然と人生、みみずのたはごと、其他
尾崎紅葉傑作集 ●金色夜叉、多情多恨、二人女房、不言不語、其他
夏目漱石傑作集 ●我輩は猫である、坊ちゃん、草枕、文鳥、三四郎、其他
島崎藤村傑作集 ●紀行、感想、評論、論說、詩歌集、其他
現代名作小說集(1) 數十名現代作家의作品中가장有名한長篇大作(破船)一篇
現代小說名作集(2) 雜誌婦女界에連載되어天下의子女를울게한長篇愛人
三尺童子도아는六大文豪의名篇傑作으로劇、映畵로모르는이업는名小說뿐 總紙數一千數百頁 破格의特賣
特典 ●送金은될수잇스면振替口座나小爲替로代金引換은六册에金壹圓四十錢에送함 ●右日本文學、世界文學二組前金申込者에게送料共金二圓에割引함代引二圓六十錢也 ●東京圖書協會殘本部

緊急處分 殘本整理 大亂賣 世界文學集十册모다 단돈•壹圓貳拾錢에提供
●一册식은안파오、반듯이十册組를注文하실일(送料廿貳錢)
●投賣品注文은前金振替又는小爲替로送金할事(切手代用一割增)
●不得已한事情으로代金引替申込者에는壹圓五十八錢에보냄
●殘品極小=지금곳=疾足者先得
●第一卷 레미제라블 全一册 유ㅣ고原作 레미제라블이라말하기보담썬빨짠의일홈으로有名하다 權大한人類愛의精神이편듯히化成된大傑作
●第二卷 復活 全一册 톨스토이原作 中村草二譯 가추샤내사랑아ㅣ의노래와갓치全國에퍼치(貴族과賤業婦)의魂의甦生의歷史인內容은잘알리워진大文豪의代表的名作
●第三卷 罪와罰 全一册 도스토이에프스키原作 大野好郎譯 死刑의宣告放銃하려는瞬時의特赦西伯利亞의流刑、終生의窮乏此波瀾萬丈을經한作者生涯의凝縮이라말할深刻한名小說
●第四卷 椿姬 全一册 뒤ㅣ마原作 秋山哲夫譯 어엽분女優의放縱한戀愛生活의記錄으로호화롭다가내종에몰상한運命에뭇을맛치는主人公의可憐한純眞한一生이되는사람의눈물을자아낸다
●第五卷 女의一生 全一册 모ㅣ파산原作 秋山哲夫譯 男女愛慾의罪를露骨이解剖하여性慾生活을써리김업시描寫한모ㅣ파산代表作의一로不朽의名作이다
●第六卷 父와子 全一册 쯔르게네프原作 大野好郎譯 洗練된技巧、甘美한戀愛와近代的思想、貴노쯔르게네프의特色을發揮한有名한小說로最近映畵化하여大評判이다
●第七卷 女優나나 全一册 에밀조라原作 太宰衛門譯 이차례當局發禁의厄을맛난本書의內容은엇더케淫蕩的얼마나肉感的인大膽한官能描寫는읽는사람으로神秘的伏魅惑을도든다
●第八卷 世界傑作映畵 北川庄平編 救援을求하는사랑、鋼鐵路의白薔薇等代表的映畵集其他有名한泰西映畵傑作을網羅한一大集成映畵愛好家의一大殿堂의感이잇다
●第九卷 死의勝利 全一册 단눈치오原作 太宰衛門譯 主人公죠오지오와입포리타의暴風雨夜、물가른戀愛生活은著者獨特의詩的傑作一種의懷慘味를띠인大雄篇이다
●第十卷 資本論 全一册 맑스原作 小木曾三郞譯 本書는資本社會에對한批判이며큰鐵槌이다本書를읽지안코近代哲學을말할資格이업다
●本社此全集特賣는至急處分品인故로內容見本을안주오
●當店信用코모쯔等振替로申込하시오(外新聞名記入할事)
●申込所 東京市神田區錦町一ノ十一 振替東京七七三九六 東京圖書協會殘本部

婦人靈藥
숫대못하는원인
본원에서다년실험과진보된학리에빗치여제약한것으로부인약에최고권위로곤번적혈긔울도아서신데를건강케하야근번치료에신효를엇게되는것은도처에명성이잇습니다
그효력은혈긔부족으로월경과신히가자연마르고、회색이업는증세와、현훈이불순하여월경이혹만히나오기도하고、혹은시긔가균일치못하야、초순、중순、하순도되며의외에적기도하며경수가빗이검기도하며、혹멍어리도나오며、누루고볼키도하며、한달에두번도되며、혹맥을거르기도하며、경도써에복통이나고、서원이나오지아니하기도하고、요통이나서、경도써에몸이노곤하고、압키도하며、경도가막히여서수삭혹은몃해을경도가업고、배속에서적가튼덩이가뭄며압후기도하며、혹적백대하가잇서항상흐르기도하며、냉이심하야구미가업고、장위가냉하야잘취하며、얼골이창백해지고몸이더워다찻다하야、허한이나고、숨찬증이시작되며、잠이잘오지안코꿈이만으며두쪽과하초가냉하야이러케여러가지증상으로변하오면、긔억력이부실하여지고정충증과혈담과해소가생기여건신이점점마르는나이상여러가지증생에한가지라도병증이게시여고롱하시는분이나선호연부족증과양긔부족으로하야금방사불능하온신분은남녀로소를물론조음고하로라도속히본원세계적신긔한비방제 장생연수약(長生延壽藥)을시복하시옵약가는시험용륙원중품완고용십오원

不足症及神經衰弱

淋疾
본원약은화류병전문의학대가선생의다수한병자에게실험한결과신발명한약으로여하한난치라도이약을복용한지불과긔십분내에요도로부터고름과부정물을전부세척하여경밤지아니하고본원에서보증함이다약가경중용삼원중용오원중용십오원각오십전

梅毒
남녀간매독성에고롱하시는분은일긔이과산긔울풀하고신변이상당매독이라도완치보증하오니한번복용하시요약가경중용사원추중용칠원오십전

特別注意
곤일에유사한광고와부정약이유행하오니각긔주하시며
但地方에서注文하실時는代金引換으로注文하시면郵稅는本院에서負擔하오니婦人科花柳病及內外科를診察하오니친히來院하시오
京城府西大門町二丁目十一 赤十字藥院 電話一二〇番

海港問題로 元山市民大會
원산삼만여시민의 사활을좌우할문제 오는十月七日에

【元山】 원산 어항설치 문제(元山漁港設置問題)라면원산삼만여시민의사활(死活)을좌우하는크나큰 문제로 원산전시민이 필요를 늣기어오든바 얼마전부터원산시민협회(元山市民協會)가선두에 서서객주조합(客主組合) 외두단체로더부러불철주야하고대활약을 개시하야 각요로당국을 방문하고 어항설치의필요를력설하는 일방진정서(陳情書)를교부하엿다함은루보한바인데이문제에 대하야가장 열렬한운동을 전개하고 잇는원산시민협회(元山市民協會)에서는지난 이십칠일 오후한시경에동회관내에서 평의원회(評議員會)를개최하고 진정 위원중대표로남백우(南百祐)씨가이에대한경과와 교섭전말을보고한후 토의에들어가 이문제를더욱중대히녁이는키기위하야오는십월 칠일오후 한시에시내북촌동에 잇는원산관 에서시민대회를 개최한다는데 어항문제로말하면 시민전체에 중대문제요즉접 리해관계가 큰이만큼당일의 성황은미리부터 예상할수잇다하며 동회에 준비위원은왼편에와갓다고한다

◇準備委員 ▲全用斌▲金貞柱▲南百祐▲李旣鎬▲張寶彬▲李正華▲李鍾錫▲趙鍾九▲金相鉉

农民中心으로 消費組合創立 安州大尼에서

【安州】 안주군대니면(安州郡大尼面)에는 이미니산소비조합(尼山消組)과 발남소비조합(鉢南消組)이잇서 비약적발전을하여오는바 그부근인 니서리(尼西里)일대의 농민들도 여긔에늣긴바잇서 소비조합을 창립하기로 유지멧이 노력하여오든바 지난이십삼일 오후칠시에당지에서 농민회원약칠십명이 모히여 오금소비조합(梧琴消費組合)창립총회를 개최하고회의를원만히 진행하엿는데 압흐로소비조합련합회도 설비되리라하며 이번에피선된 임원은다음과갓다

組合長安璣▲理事安民植外九▲監査安鳳龜 安緖植 韋賛玉▲專務安炳七

价川信榮社 印刷工盟罷
무리한로동을식히면서 또다시시간을연장하여

【价川】 지난이십오일평남개천 신영사인쇄소주임 하평천추(下平千秋)와 직공대표 리성건(李盛健)간의 교섭이결렬되여식자, 채판, 괴계, 지절(植字, 製版, 機械, 紙切)의비부문 직공일동이 동맹파업을 단행하엿다는데 그경로를 탐문한바에의하면당일직공이 전과가티 출근하여본즉 『집월일일부터 작업시간변경 ― 오전팔시반부터 오후오시반까지』 라는종래보다 한시간을연장한 작업명령표를 직공들에게 한마듸의 상의도업시걸엇슬뿐아니라 일주일에 두번식잇든공휴일까지 폐지한다는말이잇서 그들은작업을 유예하고 견케하야 그무리함을 진정하엿스나 하평의태도는 자못완강하야『명령에 복종치안으려면그만두라』 고쪽어음으로 직공측은그성의업는 태도에 분개하야 그와가티동맹파업을 단행하고 쌍방이 강경한태도로 버치중인데 동인쇄소에 서는지각 조퇴 결근(遲刻早退缺勤)등을 통틀이러니와 이쇄소 형편으로직공이노는때에도족시간계산으로 월급을제하는 가혹한수단을 써왓슴에불구하고 또다시시간을 연장하려다 분규를일으킨이만치 일반은 사건의진전을비상히주목한다고한다

國勢調查員이 代書料를徵收
무식한농민에 오전식을바더

【咸平】 몃칠남지아니한국세조사일을 압두고 별별해괴한일이만흔중 가평군대서면 대곡리구장겸국세조사원인리택영(李宅榮)은대곡리일반리민을모아노코 자긔는 일일이써줄수가업스니 자긔일가되는리신영(李紳榮)에게오전식주고쓰는것이어떠냐한즉 자긔손으로 쓸줄모르는촌민은 울며겨자 먹기로승락한후 초안지 한장에오전식주고썻다는바 이것을 알게된군청원모씨는 전긔두자에게 엄중한훈계를하얏는데 일반의 비난이자자하다한다

禁酒斷煙을決行코 青年會를組織
농민야학과신문잡지를구독 共同耕作도計劃

【安州】 안주군신안주면룡운리(安州郡新安州面龍雲里)에는아직 청년단체하나가 업는것을유감으로 생각하야 그곳의유지청년 몃멧분이 청년회조직에노력하여오든바 지난 이십사일오후칠시에 당지 청년회림시사무소안에서룡운청년회(龍雲青年會)창립대회를개최하고준비위원장안선식(安善植)씨사회하에원만히 회의를 진행하엿는데몽리회원은 일치단결하야 주색잡기를 일체히 금지하고거긔서절약된비용을 가지고 농민야학과신문잡지 구독에 쓰도록하고또한농회는 명춘부터는공동경작(共同耕作)을개시하기로 방금농장(農場)을 준비하는중에잇스며 또한그곳은 자래로안씨(安氏)가 거주하여오는 촌락인만치 회원의전부가 안씨(安氏)들이바 의론이귀일(歸一)하야 청년회의발전과향상에 완연한리상촌을 일우리라한다 그런고이번 룡운청년회에서 토의한사항과 선거된임원은 아래와갓다

◇討議案
一、禁酒斷煙의件
一、農民夜學의件
一、共同耕作의件
一、早婚廢止의件
一、色衣獎勵의件
一、會員募集의件
一、會費徵收의件
一、紀念講演의件
一、付近青年會組織促成의件
一、朝鮮青總加盟의件

◇任員 執行委員長安善植 書記長安貴植 財務部長安基炳 部員安能植 組織宣傳部長安鍾植 部員安成植 教養訓練部長安在漢 部員安學植 安在弘 調査部長安炳雲 部員安用奭 安基哲 候補安士濟 安益壽 安在善

釜山에小火

【釜山】 지난이십팔일오전열두시반경부산부민정산정목륙십삼번지김괴봉(釜山富民町三丁目六三番地 金基泰)의집으로에서 발화되엇승으로부산소방대에서는곳진화에노력한결과이호만전소(全燒)되고진화되엇다는데 손해는 조사중이라고한다

少婦가飮毒自殺

【密陽】 경남밀양군부내면내일동(慶南密陽郡府內面內一洞)박재선(朴在善)(二六)은지난구월이십일 오후륙시경에 돌연취잡이약을먹고 고만하는것을 집안사람들이 즉시발견하고 의사의응급치료를 밧엇스나 이십륙일오전여섯시경에 두장의 유서를남겨두고 이세상을떠나고 말엇다는데 그원인은 정당한투고살지못하는 그의 파란중첩한일생을비관하야 자살한것이라 한다

夜學廢止하는 幹部態度非難
◇…천안군립장에서

【天安】 천안군 립장면(天安笠場面)에잇는 립장청년회는창립한지 칠개성상에 그동안홍종우(洪鍾祐)조동률(趙東律)기타간부제씨의 꾸준한노력과 사회유지의 적극지지로 현재일천여원의 거대한금액의 긔본금을세웟고 교회사업으로 로동야학을하로가티 계속하여 수백의준재를길러내왓슴은 세상이아는바로 그런도가 유망하엿섯는데도 불구하고 동회에대하야 금래에남녀로소 할것업시 일반사회의여론이 비등하고 듯는자로하여금자못그런도를 우려할만큼 되엇다는데 그내용을 조사한바에의하면 작년구월경에 개최된소위혁신총회 석상에서 피선되신간부중 회장박용구(朴容球)재정부장리성옥(李成玉)량인이 의론하고 귀측에의하야총회의 결의도업시 회장박용구(朴容球)가 재정부장 리성옥(李成玉) 으로부터 동회긔본금중 금이백원을 금년이월경에 령수하여 사용으로 소비하고서 우금지불치 아니한사실이며당긔간에 발각되어가라 간부들은즉시수차로 그들의배임 된행위를공박 설유하는중으로 곳곳 라고한다 그러나 그들은 이를드려노동과 하엿스나 하동의성의도업시 책임을이행 하지아니할뿐아니라 지난구월개삼일 이 정기총회일임에도 불구하고 총회를소집치안코 휴며 월여로동야학도 중지를하고잇서 수삼명분뺑아동은 거리에서 방황하게되어 뜻잇는자의우려할만큼되어 동리의유지인사들은 무능한청년회원들의 몰렴치한 행동을통탄하며 동회를 소집하든지어떠한 형식을취하여 서라도 청년회문제에 대한선후책을 강구하리라하는데 자반청년 운동을위하여 불상사라아니 할수업다고한다

阿片密輸犯 부산서체포

【釜山】 조선우선회사(朝鮮郵船會社)청진환승원안모(安某)(二元)는 지난이십삼일에 아편(阿片)오십그람을밀수(密輸)하야다가부산초량정(釜山草梁町)부근산중에서주소서명불상한 아편환자에게 현금배원에 팔라다가부산서(釜山署)리형사(李刑事)에게 체포되어방금엄중한 취조를 밧는중이라고한다

安邊新茅面 面所問題再燃
투표로결정하엿는데 不正投票로되엇다고

【安邊】 함남안변군신모면민(安邊郡新茅面民)들은수상수하(水上水下)의파쟁으로모든일에서로지해하는것은 세상이아는바이다 그중에도 가장사람이라고 맹렬히싸워내는 면사무소위치이전문제는 영영타협의 희망이보이지안는바 지난팔일 면협의원회 석에서 간단히 그들투표(投票)로중앙지천모창리(茅倉里)로결정되엇든바 요지간에 또다시전파가큰파쟁이재연되는데 들은바에의하면 원투표가 부정으로 면장김병수가협의원 김경률을보고당인은권리포긔라고 쓰시요』하야그가권리 포긔라고 쓴것이그의의 로발로되엇고일편면의원모가투표권일모면의보고로모창리로커려나는것등이 여실히발로되여이롤물은일편(水下側)은이에찬성할수업다고하야 이가티 그투표를부정투표로그결정을파괴코저한다고한다

一、幹部不信任
一、功勞者永年特別待遇
一、貸金期間定日에關한件
◇新任執行委員 張南鉉 朴義祖 李斗鉉 金性完 張南鉉 金錫

頭道溝에積雪

【穩城】 지난이십일일에날이 몹시차며 한울에구름이 덥히더니 중국집안현두도구(中國安縣頭道溝)에는 눈이왓다 한다

一時間餘雨雹으로 平南農作大打擊
동해인의머리가깨여지도록 前古未曾有의大災

【平壤】 지난이십칠일오후세시반으로부터 비시에이르기까지 약한시간동안에 평안남도일대에는 갑작이폭우(暴雨)가나리기시작하드니 비는긋치고 거의주먹만한 우박(雨雹)이 쏘다커나리기 시작하야 한시간동안을 끈치지안코 계속하게되야평안남도일대에 아직지추수(秋收)치못한농작물에 배라겨을보게되엿는데 우박이나리엿에 종행하든사람은 우박에마자 머리가깨여진 사람까지잇섯스며 집집마다 장독이깨여진집은 무려수십채나 된다고하는데 이러케지독한 우박이나리기는 실로미증유의 일이라고한다

勞組幹部 全部引責辭免
면목일신계획

【遮湖】 함남리원군차호로동조합(咸南利原郡遮湖勞動組合)에서는 간부들의 태만으로인하야 장구한시일동안 문제중이든 차호로동조합총회(遮湖勞動組合總會)는수차간부들과 싸온결과 겨우지난이십륙일하오삼시경에 동회관에서 열리엇는데개회벽두에회원밧고사람인말장할필요가 업다고 간부석으로부터선어하고 의장장남국(議長張南國)씨의사회하에 차호어민조합(遮湖漁民組合)을비롯하야 제반의초안을 랑독한후재정보고(財政報告)에들어가서 간부들이작 지안흥관계상 보고가 불충분함으로 후일로밀우게 되엿슴으로로동자측에서는 전간부 불신임(不信任)문제가 일어나게 되여아직도일년이란임긔가남엇스나 전부인책사면(全部引責辭免)식히고 새간부를내여 면목을새롭게할계획으로 그리되엿스며 금번위원들도 새로 선거하엿다하며 신상로동회원(紳商勞動會員)과실무로동회원(實務勞動會員)이잇는데 쌍방상축컵으로 컵축하면서 로동자에게 복리를줄실무간부네명을 선출하리라는데이번에는 어떠한사람이 선출될는지 일반은 긔대한다하며 금번대회에서 재래위원이 다소변경되엿다는데 그씨명과 결의사항은다음과갓다한다

◇決議事項
一、配當問題

十五個里區長 總辭職을斷行
면장태도에분개하여

그가 륙년동안이나 두고싸와오든이관에 최후로 결정되는그런 중요한경우에서 정당한 행위로 공정하게 처사해야될 면장이란 그자체가 일편에가담하여 협의원을되여가지고 괴세를 엿보아 괴행을하엿다함은 단연 용서할수업고 그부하노릇도 할수업다고수하십오개리구장은동시사직을하엿다한다

各里民大會 警察이禁止

문제가문제이니만큼 일편인사수하는 십칠개리 칠백여호민중은 대분개하여 불과삼십인외면의가 민중화되문제를 자긔들이 투표결정한은 민중무시이고 또면장그는 도저히 용서할수업다는등 심칠개리리민대회를 지난이십일일부러개최하고 자모혓스나 당지경찰관의 『집회계 업다는리유로』 금지로 열지못하고 악일로연긔하엿스나 또다시 경찰서장에게 물어보려 갓스니 래일하라고하여못하고또 악일은 절대못한다고 금지함으로 면민들은 군에쇄도하야진정까지하엿다고한다

宜寧誌發刊에 紛糾漸次擴大

【宜寧】 루보=한바와가티경남의녕읍지(慶南宜寧邑誌)를새로발간한다함에 대하야 혹은가하다니 혹은 불가하다니갑을론박으로 피차가대치되어 일변으로는 소위재료라고 집집마다효자충신열녀도 덕군자량반될새료를 수집하는 중남의조상을제조상이라는주래배출로량반의바람이 소동하는판에 심각화하여가는 농촌의 경제공황도롤고하고초단일위(草單一位)에오원으로내지 삼십원까지의 비용을지불하면서 남에게뒤질가하야 술천하고낙금면혹은의녕읍지를발간한지가일천하다느니하야 파렬이 점차확대되고 반대가맹렬하든중 지난이십삼일에와서는 의녕강씨(宜寧姜氏)문중에서는 각파문의십륙인은구지를보고도 련명하야 자긔들의 의견중대표로 초입치마라 달라는 이의서를보내엇다하며 그외에 각향원으로서 련명날인을하고 장문의사정으로도 조선총독부에 칠년전에의녕읍지를 발간하엿슴에도 불구하고 또한다는것은 읍지의공정한 태도를버서남승이니 출판허가를 마라달나는 진정을하겟다하야 모도가 준비되엿는바 일간에 곳발송하겟다는데 문제가장차 엇지될는지 의녕사회에도 매우주목하고잇다한다

日人理事排斥을 組合員들이陳情
평남미림수리조합에서

【平壤】 평양미림(平壤美林)에잇는 미림수리조합(美林水組)에서는 조합원중 대표세명이지난이십삼일에 평남도청 으로등원(藤原)내무국장을방문하고동조합의리사로잇는등정(藤井)이란일본사람을 배척한다는 뜻의진정을하엿다는데이처그지세한내용을탐문한바에의하면

一、超過케한것
一、斷證問題의解決에際하야獨斷으로一萬坪의開墾을契約할것
一、評議員의意見을無視하고傷辱을加한것

등의등정리사의 비행을 들어 데까지 등정리사를 배척하엿는데태도가매우강경하다고한다

淑明農場二百小作人 農場과郡廳에殺到
농장주임의가혹으로 부닥기는소작인참상 小作官이來載仲裁

【載寧】 황해도재령에사무소를둔숙명농장소작인백여명(淑明農場小作人百餘名)이농장에쇄도하야천권주임의가혹으로우리는도저히소작하야살수업스니다소의관후한처분을바라든동시에으륙개조건을요구하얏다함은긔보하얏거니와 그동시에 경찰의체재와또는 천권주임이 나서지아니함으로가부를엇지못하고이십일후 피차간 타협하기로하고 각각도라갓는데 또지난이십륙일 오륙개소의 소작인이백여명이 농장에쇄도하야 주임을만나자 경찰서에서 출장하야불온한상태를 겨우제지하는 동시에대표자를 선정하야 피차간교섭을하기로하고 현재이문제로 중재의책임을가지고온 황해도 소작관안병순(黃海道小作官安秉淳)씨가당지에출장하얏스니당지군청회의실에서타협하자는결의하에대표자육칠명이당지군청으로오게되얏다

群衆은다시 郡廳으로殺到 解決을또延期

별항과가티 대표자들은 소작관경찰과 립회하에 천권주임을상대로타협을시작하얏스나멧가지의조건은해결되고그중제일중요한문제인소작인의생존과배료문제만은해결치못하고갓도를바으로장시간을어케가지도록결말을짓지못하고 명일다시도록결하자는 결의로 각각도라가게되엿다 군청문밧게서 주먹을옹커쥐고 원만한 해결을기다리든군중은또다시 연긔하얏다는말을듯자 분개하야 형세는매우불온하얏다 경찰에서도 해산하기를 요구하얏스나 군중은더욱더우분개하야 도라가지 아니하고 천권주임을 만나기도하고해결을 보고야 도라간다는결의로 단결이되여농장으로몰려갓다

飢寒에싸인 群衆路上露宿
可憐한그情狀

별항과가티 모엿든군중은 조반도 녁녁히 먹지못하고 점심도먹지못하고 커녁해가 지기까지기다리다가 원만한해결도못한 이상 커녁밥조차 먹지못하고사오십리나되는 집으로 돌아갈수도업서 부득히로상또는 농장정원에서로숙하고잇는중이라한다

千田農場主任 無責任한
모든책임회피

별항보도와가티 소작인 대표자와 소작관경찰립회하에 군청회의실에서 타협중 자긔가농장에대한일체 책임을지고 대석하니만큼 모든것을 타협하여나가다가 종말에는 자긔로서는마음대로 처결할수업다는 회피적무책임하고 배변스러운 말을하더라

一般社會의輿論

별항과가티 숙명농장(淑明農場)소작문제는 천권주임이 부입이래일상문제가 잇서소작쟁의가열어나니만큼천권주임이소작인에게너무도가혹하다는것은알게되며 그농장은개인지수와 청실이다르다고 보는동시에 천권주임이방침을 고치거나 또는다른방도로 소작의안정을 강구치아니하면장래로 일상문제가 일어날터이라고한다

某小作人談

동에서 해가오르면 갈데가업고서에서 해가지면 잘데가업는우리소작인은 메평의 소작지를어더 소작하야 겨우생명만구하나이러케 숙명농장가티 가

國産品愛用獎勵 宣傳隊員을檢擧
광천에생긴모순된사실

【洪城】 지난이십오일충남광천시(忠南廣川市)에서는 중국인상업자(中國人商業者)수십명이 별안간장을보다말고 바로조장에 폐여노왓든짐을 싸가지고도망한다 또는 당지에 주재하는 중국인들도 엇절줄을모르고 눈이동그래커서 물건(商品)을뒤집어쓰고잇는중 홍성본서(洪城署)사법주임장경부보(司法主任張警部補)의출동을 비롯하야 각처주재소원(各地駐在所員)의출동으로그날시장의공긔는일시극도로 긴장한상태에 싸혀젓다그리하야 별별소문이 이곳저곳에서 수군수군하야 한바탕법석을 이루웟다는바 이에그자세한 사실을 조사한바에의하면 원래 본군청(本郡廳)으로부터각면에지휘하야 국산물애용장려(國産物愛用獎勵)를 선전(宣傳)하라하엿든바 동광천면(廣川面)에서는이를선전하기위하야그날장날(市日)를 리용하라면 의주최(面主催)와 당지상무사의 후원(商業社後援)으로대대적선전을 계획하고 그전날부터 시작하야 계속 선전하여오든바 그날은『외국산품을 사용하지말라』는의미의 선전쎄라수천매를 인쇄하야 산포하며 동시에 농악(農樂)을 울리고 시내를일주하야 핑상한 선전을 하엿다한다 이것을본중국인상업자들은 자긔네들 국내 동화현(敦化縣)사건이잇자이러한말을듯자 또선전대가시위행렬하는것을보고는무슨큰일이나난줄생각하고신경이과민되야그와가티도망하엿다 그것을본경찰(警察)은또다시 임총놀내서 본서로응원을 청한다하야 그와가티 소동을하는 동시전과 선전대원중에사람을 경찰이 언치하얏다가 그이일에 홍성서(洪城署)로 호송하엿다는바 일반지방인사들은 하등아모사실도 업는것을 경솔한것을 비웃는동시에 정부(政府)로부터 선전하라는 국산장려(國産獎勵)에 일시사인이되야 『징』 『꽹거리』를치며 도라다니 인사람들을 검속하게된것은일대모순(矛盾)이며 너무과도한신경과민이라 하야 당국의 장래처치여하를일반은주목중이라한다

盲腸炎手術도 許可안하는光州法院
경성으로전보한뒤에야 겨오나와서수술을바더 患者는命在傾刻

【光州】 지난이십사일새벽네시에 광주형무소(刑務所) 미결감에서 명재시각에 잇는환자한사람을 간수장(看守長) 대동하에광주도립병원(道立病院)에이송(移送)하야즉시해부(解腹)수술을밧친후에 동병원이 병동십호실(二病棟十號室)에입원치료중이라는데 이케그 사실을조사한바에 의하면전긔 한자는작년십월월 삼일세칭(世稱)학생사건(醒進會)에관련되야구개월동안이나 칩울한미결감에서 가진고초를 바드며 비로소예심종결 무길 (潭陽郡古西面東雲里朴武吉)(三)이라는바이래신체가첨첨쇠약하야진 남커지 일주일전부터는 병세가매우 중대하엿스다죄명이죄명이니만치조선의사는 치료도식혀 주지못한다는 내구에서 동형무소안동(安東)의무주임에게 학질이라는 병명으로 소위치료라고 바터나오다가 지난이십일오후에는 전괴안동씨가 출장하여본결과 이동소조선의사권계수(權桂洙)씨가 진찰을하여본결과 맹장염(盲腸炎)으로규정 복막염(腹膜炎)에변동될념려가 잇슴을알고 즉시 수술치아니하면 아니되겟다는 사실을 보고하엿스나 당국자들은 조선사람의진찰도 미신하엿슴인지 그익일에야 다시도립병원평뢰(平瀨)원장을칭빙하야진찰을식혀본바 역시 병세는급성으로 만성되야 응급수술치 아니하면 명재경각이라는 진단이 나렷슴으로 형무소당국에서는 즉시본인의 가족에게 통지하야 일방으로보석허가를 청원하엿스나 지방법원에서는 죽어도 좃타는세음인지 종시보석허가를 결재하여주지아니함으로도 형무소당국에서는 이십삼일밤 열두시경에 경성본부로 지급타전(打電)하야 그익일새벽세시에야 엇더한승인을어덧슴인지그와가티새벽네시에 도립병원으로 이송수술한후 병실내외에는 간수수명이 처번하고잇다고한다

大道上의少年屍
타살혐의농후

【金化】 김화군근북면두촌리장지리(金化郡近北面斗村里長芝里)대도상에서 지난십팔일아츰에 소년의시체하나가 발견되엿다는데 이는동리 김종희(金鍾憙)의장남래연(金來淵)(一六)이라는 소년인데 그부친김씨는 지난십칠일에 평강(平康)장에소풀리 갓섯다가 커녁때도라와서 외아들인데 이어지가 보이지안흠으로 자부에게무른즉 아츰에는 수수를비고 오후에는벼여오 커녁을먹고 나갓는데 도라오지 안는다고함으로 밤새도록 기다리다가 이튼날 아츰에 문안대도상에 죽은사람이 잇다는말을듯고 나가본즉 자긔아들이 틀림업서 이롤고발한것 이라는데 평소부터래연의 내외는 년령의관계로 알력이 각금 생기엇승을보아 처정관계로 이와가티 교살(絞殺)한것이 아닌가한다

慶北各地에도 未曾有의大豊作
그러나쌀갑이헐하여저서 農村經濟는더욱恐荒

【大邱】 본년도농작은일즉보지못한 풍작이되엇는데 특히경북(慶北)에잇서는발수전시부터 우순풍조한 자연의혜택을입어서 이미 이백오십만석(石)이란 풍작의예상을 발표하엿거니와 다시각군의 소식을들은바에의하면상주군(尙州郡)등은이십사만석을 돌파하엿스며 총자이백륙십만석 즉평년작의 이백오만석에 비하여 오십만석이상이 [illegible] 십만석에 비하여 실로십할증수의봉나은수자를 나타내게 되엇스니 지방에따라서 혹명충발생(螟虫發生)혹은우량과다혹은화학비료실결등으로 인하여 다소간 배수가보이기는 하나그외더 큰영향은 업는 모양이다그러나 풍작으로 인하여 폭락되는미가는 넘우나 심하여농촌의몰경긔는여지업시핍박하여감으로풍작이란미명분이요농민의경제공황 [illegible]

全州邑耆寧堂 土地買賣紛糾

【全州】 전주(全州)에잇는양로긔관(養老機關)인 기녕당(耆寧堂)에서는 지난십륙일오후님곱시부터당지완산정(完山町)에잇는 청학루(青鶴樓)라는 정자에서 간부총회를열고 방금문제중에잇는 기녕당소유인 전주민우회(全州民友會)회관과그대지(垈地)이백칠십여평에대한매매문제를 협의하든중 기녕당회장인전주백만장자박괴순(朴基順)씨와 동평의회장인전주유지 리강원(李康元)씨사이에의견충돌이생겨서 일대소동을 일운까닭에 총회석상은 일시수라장이되엇섯다는데 이제그내용을 듯건대 선긔한회관과 그대지는원래교풍회(矯風會)의소유로 당시회장인백남신(白南信)씨명의로두엇든것을백남신씨가사거후에 그의아들되는 백인긔(白寅基)씨가 다른사유재산과함께 상속하야가지고잇는사이에 교풍회는 민우회로변경되야 권괴건물과 대지의소유자명의 변경을수차교섭하얏스나 사유임을주장하고 잇다가 작년팔월경에 이것을전주기념당에 긔부하야 금년일월에이르러 기념당회장 박괴순씨명의로 이전등긔수속까지 맛치엿다 그러자 민우회에서는 소송을제괴한다는등여러가지의론이잇섯스나결국시민긔관인단체로서게인과소송하는것이조치못하다하야 긔부바든 기념당에교섭하야특별한가격을주고사기로하얏든바 기념당에서는 종래의 관계를 아는까닭에 시가 삼천여원되는것을민우회에 판다면 일천삼사백원이라도 처공하기로까지 되다 회장의무리한 요구에동평의원장인리강원씨는 분개하야 한번민우회에서의 톡표씨하고갑을차게하야팔기를승락하얏스니만우회에서 아니사겟다고 하기전은다른곳에팔지못할것이며또민우회가 아니고 개인이나혹은영리긔관이 산다하면 시가대로삼천원을바더도 가지고 일천원은 민우회에 긔부하야주어야종래백인긔씨와의관계도잇슴으로민우회에대한 기념당의 커지로서지당한일이라하야 박씨의 요구에반대하얏든것이라한다 그런데 박씨는 세력이잇슬뿐아니라 금전의 힘이잇스며 리씨는 사회적으로 그만한지위와 세력이 또한 잇는 터이라그들은 서로 지지아니하려고함으로 그날은 간부총회를 열고토의하든중서로 권괴와 가튼의견을고집하다가박씨는자긔의리해관계에리씨가방해한다는 리유로 폭언을다하며 리씨는자긔의정당함을주장하야결국그와 가티싸홈이시작된것이라한다

高敞高普校 負擔金遝至

【高敞】 재단법인고창고등보통학교(財團法人高敞高等普校)에서는 재원을증고히 하기위하야후원회를조직하여가지고지사인사가운데 이십원두에 삼천식 부담금을 신입엇는중이라한은 긔보한바어니와 일회이회의 부담금액별은 이미보도하엿스며 금번제삼회부담신입액으로는 아래와 갓다는바 경제난에빠진 교육긔관을 위하야서로압흘다투어 신입한다는데 그학교당국자들은 일반의열성과 찬동에 매우깃버한다고한다

◇後援會負擔申請額

金東玉	二四五、〇四錢
韓蕘豊	八一、五四
康世永	一〇一、九三
李文永	九七、三六
金容泰	一〇六、九二
金東侯	一八三、二〇
金成允	一一六、七二
鄭根亮	七九、八三
金聽一	六四、八五
文潤燮	九六、〇三
鄭休剛	六二、四一
權重爽	七六、六一
李鍾淵	六〇、九五
陳士俊	四〇九、〇五
李德云	九八、七六
崔秉禹	一五七、七一
李義昊	一二二、六一
孫東焱	四七二、五三
孫基玉	七二、二一
吳鎭烈	六五、二二
李尙益	一四一、三二
朴斯求	七六、六八

[illegible]	二、四二七、〇九
成余寅	三〇六、三〇
成夏殷	三三四、一二
成夏植	四三〇、一二
成夏淵	四一六、三九
成啟[illegible]	九八、八三
鄭休錫	二七五、二六
鄭京南	一八八、八八
鄭濟南	九一、一一
李良鎬	六九、九五
文大業	六九、九八
李伯煥	六一、六二
[illegible]	一一六、七〇
劉觀享	七六、二六
崔玉效	八二、〇二
姜興永	八〇、七六
姜昌永	一八六、二四
姜喆欽	一三一、八三
朴昌鎬	五五七、三六
朴泰述	三九三、三一
朴泰正	六〇七、一七

計九、九七四、四八錢(四二名)
累計 一五、四八一、五一錢(六六人)(九月二十一日現在)

地方版

安邊

◇安邊水組評議會‖지난이십일일부터이십이일까지 렬삼일간안변읍내안변수리조합에서는동조합평의원회가열리엿섯는데위선 년예산의일부 추가와 작년예산의결산과 신년도예산을 심의하엿다는데 방청을일체 금지하엿다고

◇安邊面議連袂辭職‖함남안변군안도면협의원은 생영장윤가 박래천 김재형 사씨는요지간 련결사직을 하엿다는데 사실을 탐문하니 지난팔일 협의원회에서사후승인을어드려고하든 (안도주재소 신축비에면장이 협의원의 승인업시사용한것) 사건으로 인하야 우리는그것을승인할수업다는동시군수의태도조차별로 관심치아니 하니 이러행정하에 서잇슬수업다고 하는리유로그가티련메사표를 케술하엿다고

金浦

◇秋蠶共販開始‖김포군농회(金浦郡會農)에서는 수일전부터 추견공판매(秋繭共販)를시작하야 이십삼일까지로연긔하야 다는데 등급가격은 다음과갓다 特等=一、八二▲一等一、六五▲二等一、四九▲三等一、三二▲四等一、一六▲五等一、九六▲上層四〇▲下層二二▲上玉二五▲下玉二五

會寧

◇會寧川橋改修‖함북 회령읍시가서편에잇는회령천(會寧川)다리는금년녀름수재에 대부분유실되엇든바 이다리는회령시가에제일번한곳으로 인마교통이제일빈번함으로 하루가 밧부다 하야 다리재목부족 되는것은 동면에서 부담하고 공사비는 면민이 의무로 부담하되 매호에인부 한사람식 내여지난십이일부터 삼일간금속착행 하되 인부못내는 집에는 임금으로 오십전식을 바더그 공사를마치엇다고

◇普校學生遠足‖함북회령공립보통학교(咸北會寧公立普通學校)에서는지난이십일(土曜日)에일이삼(一、二、三)학년은동군팔을면 보통학교 (八乙面普通學校)까지사오륙(四五六)학년남학생만은 오국산성(五國山城)까지 고풍산(古豐山)까지원족을마치고 각학년담임선생인솔하에 무사히귀교하엿다고

支局設置 六週年紀念 景品券進呈
十月十五日現在讀者에限하야
一等 一人 白米一俵
二等 二人 鏡臺一臺식
三等 三人 洋傘一個식
四等 五人 本報一個月購讀券
五等 二十人 手巾一個식
朝鮮日報金浦支局

肥滿劑 [illegible] 東京市麻布區三川大町小川商會

森信汽船出帆廣告
江華島線 每日往復 金浦大明、通津、江華、喬桐寄港
延安線 每日往復 江華、喬桐、開城豐德、延白
唐津線 月○回出帆
瑞山線 月六回出帆
[illegible]山線 月九回出帆
富里浦線 月九回出帆 南陽、牛九、茅島浦寄港
海州、馬項、九陽島寄港
出帆時間表는請求하시면進呈함
各沿岸行帆船積荷도取扱
鐵道運輸物取扱
森信汽船株式會社 仁川支店 電話 一二三

第二十四日晝間부터五日間
西部大活劇 파스트내쇼낼社作品 大陸大王 全八卷
朝鮮키네마社作品 朝鮮映畵悲劇 금붕어 十二卷 主演…羅雲奎
新劇部李白水出演 레뷰劇 어느날밤 全六景
配役 妓生…石金星 青年…沈影 情男…羅雲奎 女給…金蓮實
[illegible] (電話光二三五七番)

九月二十六日부터 每夕七時半始映
◆와너뿌러더―스트내슈낼超特作 映畵 아빈위라―드氏監督 뫼―시너○뵈리鑛노아베리―氏主演
大海洋活劇 魔海 九卷
殺人犯과探偵그리고한女性이絕對의島에漂着되여일어나는愛慾의大鬪爭 近來에볼수업는海上大活劇中白眉篇! 傑作! 傑作!
◆와너뿌러더―스트내슈낼特作 映畵 레이엔라잇氏監督 몬드불유氏 컴푸손孃主演
舞姬를中心하고 七卷
◆와너뿌러더―스트내슈낼特作 映畵 차리―무레―氏主演
名喜劇 苦盡甘來 七卷
넷날에는 政治家 只今은 변호사 모주망 감난데 업는 代議士가 말이되나? 기막힌大喜悲劇
高敞常設 團成社 電話光九五九番

九月二十七日土曜 晝間부터大公開!
파스트내쇼낼獨逸第二回超特作 映畵!
妖艶亂舞 全七卷
유니버살會社提供 凄絕進擊! 強力엘모 全二十一卷
豫算들여든大成功七卷 코럼비아會社超特作映畵
모리스마샤두氏作品!
市內 優美館 電話光[illegible]